



初市

今年もにぎやかに



Topic

- 2～ 第5次吉野町総合計画後期基本計画
- 4 まちの話題「奈良クラブ表敬訪問」
「本善寺歴史資料調査報告会」

Information

- 5 奈良クラブホームゲームにご招待
- 6 地域振興券をお届けします
- 7 議会だより「役員選出」
- 20 学校跡地利用通信「情報サイトリニューアル」

これまでも、これからも

令和8年度から

第5次吉野町総合計画¹後期基本計画が始まりました!

総合計画は、本町におけるまちづくりの最上位に位置付けられる計画で、基本構想と基本計画で構成します。後期基本計画とは、基本構想に定めた将来像の実現のため、今後5年間の町の取り組みを整理したものです。☎町長公室 TEL(32)3081

将来像

人口見通しと目標人口の設定

2030(令和12)年5,000人程度、2045(令和27)年3,000人程度

の目標人口を達成することを目指します!

「総合計画」に取り組まなかったときの人口ピラミッド(2045年)

「総合計画」に取り組んだときの人口ピラミッド(2045年)

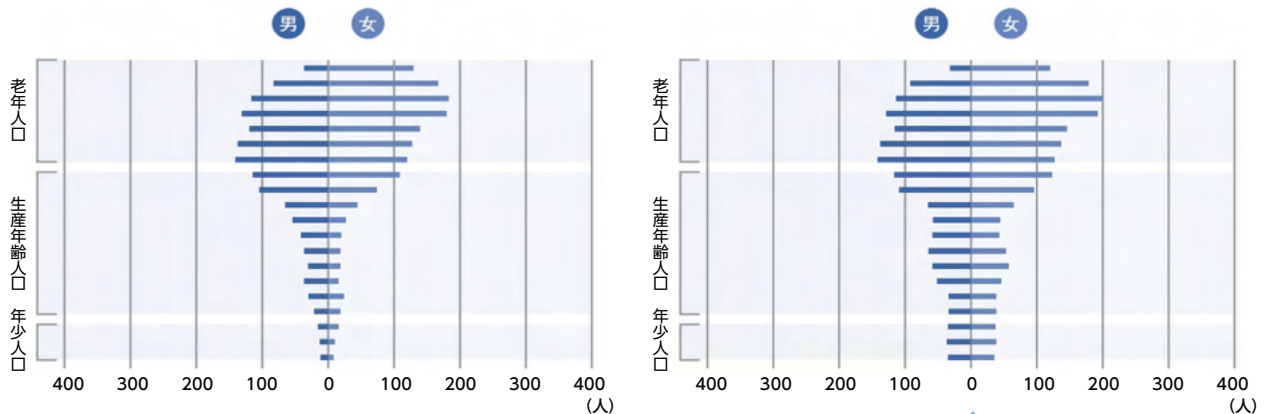

後期基本計画に取り組むことで、年齢層のバランスのよい人口構成を目指します

総合計画の目指す姿

「総合計画」がなかったとき

「総合計画」の取り組みを実施したとき

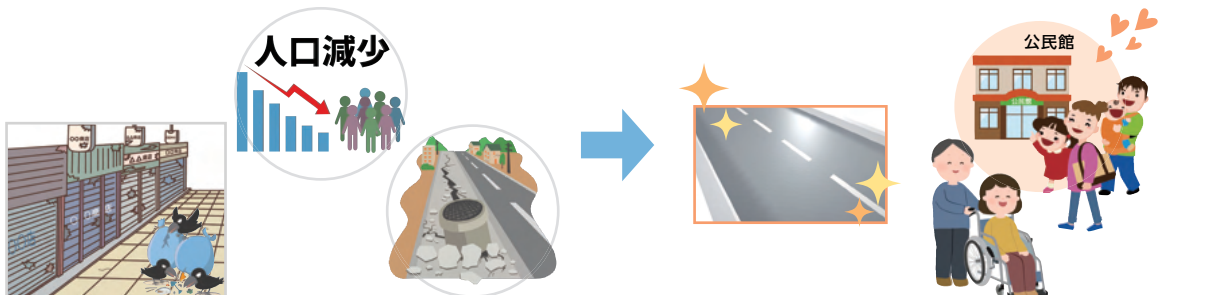

ひとが
つつながり

ひとが
輝き

地域で安心して暮らすことができ、結婚・出産・子育てに希望を持てるまちをつくる。

1 安心な暮らしPJ

2 地域経済活性化PJ

多様な連携や民間活力の利活用により、地域経済を活性化し、安定した雇用を創出する。

4つの重点プロジェクトの設定

新しいひとの流れをつくり、ひとが集う、魅力的な地域をつくる。

3 地域の魅力づくりPJ

4 デジタル利活用推進PJ

デジタルで便利かつ快適な地域社会をつくる。

第5次吉野町
総合計画後期
基本計画はこちら



「総合計画すごろく」は第5次吉野町総合計画の「分野」ごとにマスを設定しています。各マスの「やってみよう!」にもチャレンジしながら、ゴールを目指してみてください。

まちの

ひとが潤う

総合計画



来月号から各マスの分野ごとに町の取り組みを紹介し、プレゼント企画もありますので、おたのしみ!

感動生まれる吉野町

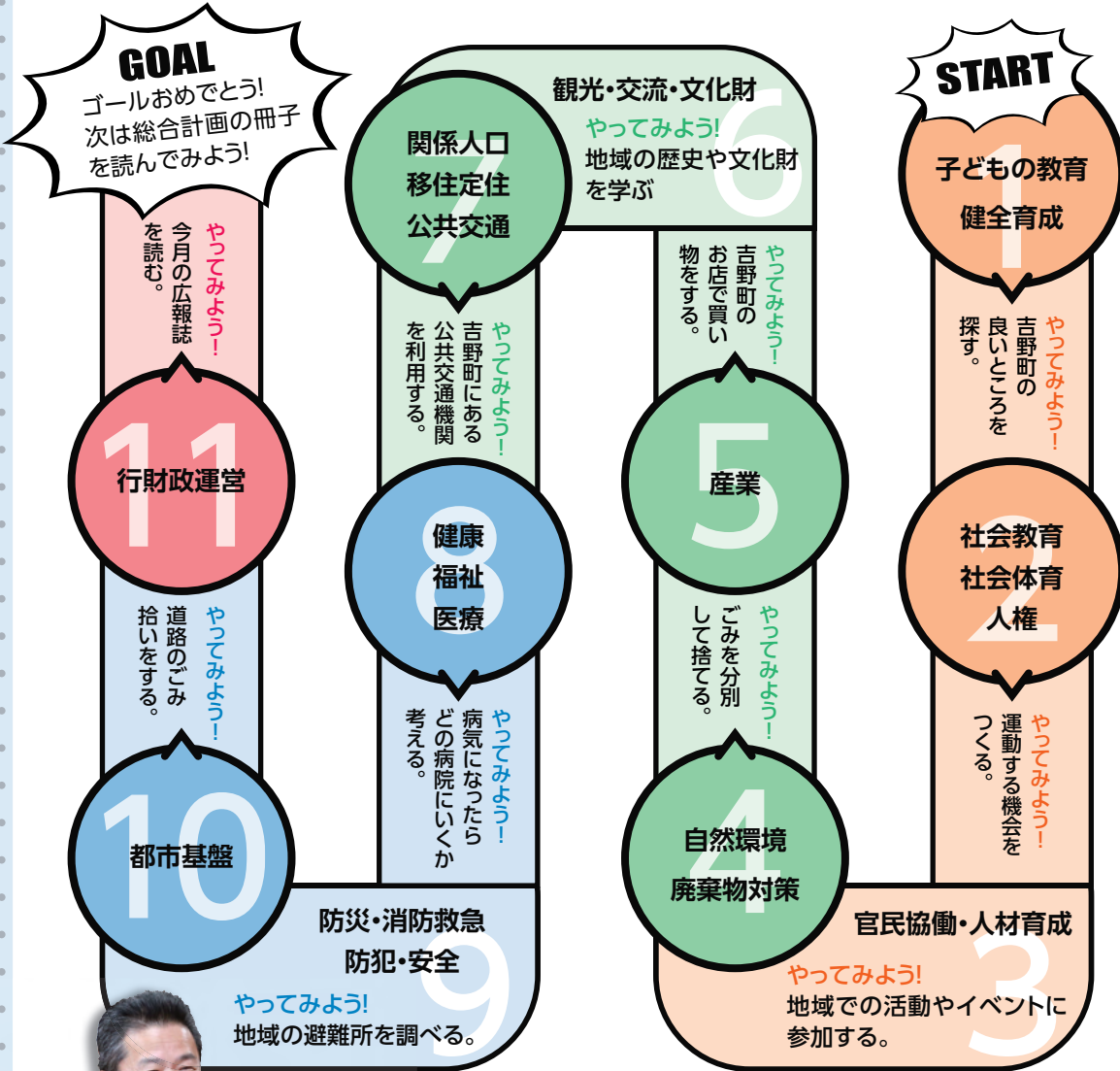

令和8年度から令和12年度までを計画期間とする第5次吉野町総合計画後期基本計画を策定しました。誰一人取り残さず、誰もが希望をもって暮らし続けられるまちを実現するため、住民同士のつながり、地域内外の協働、そして町政の確かな推進により、「感動」が生まれ、人の絆が紡がれる吉野町をつくり上げたいと考えています。

中井町長



for Yoshino's future

吉野の未来のために

奈良クラブが表敬訪問

[DEEPER.STRONGER.NARA.]を胸に新シーズンへ

1月29日、サッカーJ3リーグに所属する「奈良クラブ」の鈴木大誠選手、宮澤樹選手、佐藤大翔選手と同クラブでホームタウン(※)担当業務を担う長香里さんの4名が吉野町役場に訪れ、中井町長を表敬訪問しました。

選手らは大黒将志新監督のもとで挑む2026年シーズンに向けた抱負や、今年度から導入される「百年構想リーグ」などの新体制について報告しました。また、伝統の市松模様に進化を加えた新ユニフォームをお披露目し、吉野町の豊かな自然や魅力についても話題が及びました。選手たちは「吉野町は不思議な自然の力を感じる事ができ、力がみ



◀右から佐藤大翔選手、鈴木大誠選手、中井町長、宮澤樹選手

なぎります。皆さんに元気を与えられるようなプレーを見たい。」と意気込みを語りました。また、選手3名のサイン入りユニフォームとポスターを贈呈し、新シーズンに向けた結束を固めました。

5月3日に町制施行70周年を迎える吉野町。この記念すべき節目を祝し、今年も「吉野町民デー」を開催する予定です。町民一丸となって奈良クラブを応援しましょう。

※ホームタウン…活動拠点としている町のことで、奈良クラブは奈良市、三郷町を中心とする全県をホームタウンとしている。



Yoshino's Treasure

吉野のタカラモノ

6年にわたる歴史資料調査

2月28日・3月1日本善寺(飯貝)にて報告会



◀飯貝の本善寺本堂で行われた講演の様子

平成31年度から令和6年度の6年間にわたって実施された本善寺所蔵の歴史資料(古文書・典籍)調査の報告会が行われました。本善寺は浄土真宗本願寺派の寺院で、文明8年(1476年)、蓮如上人の創建といわれています。大和一国総与力檀家、本願寺一家衆として、中世大和国浄土真宗布教拠点と位置付けられ、今なお大和真宗寺院の中核寺院です。



▶報告会記念資料集より

この調査事業は、文化庁・奈良県の指導・監督を受け、国庫補助事業として吉野町が実施したものです。調査は本善寺歴史資料調査指導委員会指導のもと、調査員によって行われました。令和7年3月には全ての対象資料の調査を終え、その成果をまとめた『本善寺歴史資料調査報告書』を刊行。報告会では、調査に携わった、本願寺史料研究所上級研究員の岡村喜史氏と奈良大学教授の奥本武裕氏、兵庫県立兵庫津ミュージアム学芸員の曾根佑規氏、元龍谷大学教授の浦西勉氏が講演し、両日合わせて90人が参加しました。

「吉野町制70周年記念」 無料で試合観戦

奈良クラブホームゲーム ご招待



5月6日(水・祝)のホームゲームにて吉野町民デーが開催され、町民の方は無料で観戦できます。ご家族、ご友人などお誘いあわせのうえ、ぜひこの機会にスタジアムで応援しましょう。

- ▶対象者 町内在住・在勤・在学の方
- ▶日時 5月6日(水・祝) 14時 キックオフ
※11時 試合前イベント開始
- ▶会場 ロートフィールド奈良
(奈良市鴻ノ池陸上競技場)
- ▶内容 明治安田J2・J3百年構想リーグ
「奈良クラブ×FC大阪(大阪府)」
※詳細はウェブサイトをご覧ください。
- ▶応募期間 5月6日(水・祝)キックオフ時間まで
岡吉野運動公園管理事務所 TEL(32)1119



©NARA CLUB



©NARA CLUB

応募方法



無料観戦ご招待の詳細・申込方法は、二次元コードにアクセス、または奈良クラブウェブサイトをご覧ください。

01 二次元コードまたは奈良クラブウェブサイトから応募 ※JリーグIDの取得が必要になります。(無料)



02 応募完了後、確認メールを受信



03 受信した確認メール画面を試合当日、会場チケットブースで提示して紙チケットを受け取る。

※1人の応募で3人(応募者含む)まで可能(3人とも在住・在勤・在学の方であること)

※注意事項は奈良クラブウェブサイトをご確認ください。



©NARA CLUB

よしのハミダシコーナー

今年の初市はあいにくの雨。上市まちづくりの会リターンズ主催の「こども初市」では、急遽予定を変更して、ゲストハウス三奇楼の中を探検したよ。

物価高騰対策 

1人当たり
25,000円

吉野町地域振興券

利用期間 お手元に届いた日～令和8年12月31日

about coupon

吉野町地域振興券とは？

物価高騰対策として、吉野町では、国の「物価高騰対応重点支援地方創生臨時交付金」を活用し、町内在住の方に、「吉野町地域振興券（町内で使える商品券）」をお届けします。

1人当たり 1冊25,000円(1,000円券×25枚つづり)

対象 令和8年3月1日時点で住民登録のある方

支給方法 4月中旬頃から簡易書留にて発送予定
地区により到着日にバラツキがあります。
予めご了承ください。

利用期間 お手元に届いた日～令和8年12月31日

使用可能店舗 町内商店(約130店舗)

※使用可能店舗一覧は、地域振興券に同封しています。最新情報は、吉野町ホームページをご確認ください。地域振興券ページはこちらから➡

※つり銭は出ません。



使用可能店舗は
随時募集
しています



閤町長公室(地域振興券担当) NTT・・・TEL(32)3081 IP・・・TEL(39)9071



ツキノワグマの出没にご注意

奈良県南部地域において、ツキノワグマの多くの目撃が報告されています。クマは基本的には人を避ける動物です。しかし、突発的に出会うと防御的な攻撃を招き、危険な場合があります。クマとの遭遇や事故を防ぐために、右記にご協力をよろしくお願いします。

閤暮らし環境整備課 農林振興室 TEL(35)7538

- ▶山野へ入ったり、農作業や林業施業に従事する場合には、クマ鈴の携行やラジオなどで音を出すなどによって、人の存在をクマに知らせてください。
- ▶もしクマと出会ってしまったら刺激をしないことが重要です。「ゆっくりと静かに立ち去る」「大声を出したり走って逃げたりしない」を守ってください。
- ▶クマの誘因物となる生ごみや収穫後の放置果実等の適切な処理をお願いします。

議会だより

令和8年第1回定例会

吉野町議会役員選出

令和8年第1回定例会は、3月4日開会し、役員選出の結果、下記のとおり決定いたしました。

議長 中西利彦

副議長 下中一平

議会運営委員会

委員長	上滝義平
副委員長	下中一平
委員	長谷政和 澤木久美子 上麻里 辻内正誠 山本義史 中西利彦 西澤巧平

特別委員会

◎政治倫理特別委員会

委員長	下中一平
副委員長	長谷政和
委員	澤木久美子 上麻里 辻内正誠 山本義史 上滝義平 中西利彦 西澤巧平

◎予算決算特別委員会

委員長	辻内正誠
副委員長	澤木久美子
委員	長谷政和 上麻里 下中一平 山本義史 上滝義平 中西利彦 西澤巧平

◎庁舎整備等調査特別委員会

委員長	下中一平
副委員長	辻内正誠
委員	長谷政和 澤木久美子 上麻里 山本義史 上滝義平 中西利彦 西澤巧平

常任委員会

◎総務文教厚生委員会

委員長	山本義史
副委員長	辻内正誠
委員	長谷政和 澤木久美子 上麻里 下中一平 上滝義平 中西利彦 西澤巧平

◎産業建設委員会

委員長	上麻里
副委員長	長谷政和
委員	澤木久美子 辻内正誠 下中一平 山本義史 上滝義平 中西利彦 西澤巧平

吉野広域行政組合議会議員	上麻里 下中一平 上滝義平 中西利彦
南和広域医療企業団議会議員	山本義史
奈良県広域消防組合議会議員	下中一平
奈良県広域水道企業団議会議員	辻内正誠
監査委員(町長選任の同意)	上麻里

※案件の概要及び審議結果は次号に掲載します。



ひと休みして熱中症予防 郵便局クーリングシェルター実施

～暑さを凌いで熱中症を防ぎましょう～
今年度より熱中症による健康被害を防ぐため、クーリングシェルター(涼み処)として、町内郵便局のロビーを開放します。どうぞお気軽にご利用ください。

〒吉野山郵便局 TEL(32)3050

▶期間 4月22日(水)～10月28日(水)

※毎年、4月第4水曜日～10月第4水曜日

▶時間 平日午前9時～午後5時まで(営業時間内)

▶場所 吉野郵便局・吉野山郵便局・中竜門郵便局
吉野宮滝郵便局・新子郵便局・竜門郵便局
吉野上市郵便局

▶注意事項 次の行為等はお控えください。

- ①暑さ対策目的以外での長時間の滞在
- ②郵便局の業務の妨げとなる行為

▶備考 暑さによる体調不良等の際は、各郵便局の窓口社員にお声がけください。





子育てひろば



子育て中の親子が交流する場や子育て相談のお知らせ

名前	月日	時間	場所	対象	内容	お問い合わせ
にこにこルーム	4月16日(木) 4月23日(木)	9:30～ 11:30	よしの こども園	未就園児と その保護者	親子で気軽に集まり、自由に過ごします。 ※ご都合の良い時間にお越しください。 (申込不要)	教育委員会事務局 教育総務課 IP TEL(32)0190
にこにこランド	4月14日(火) 4月21日(火)	9:30～ 11:30	よしの こども園	未就園児と その保護者	みんなでふれあい遊びや製作をします。 ※申込不要	
子育て相談	4月18日(土)	10:00～ 13:00	吉野町 中央公民館	子育てに 関わっている方	子育てに関する悩みや心配事をお気軽 にお話ください。心理士がお待ちして います。※事前にお申し込みください。	長寿福祉課 保健センター NTT TEL(32)0521 IP TEL(39)9079
育児相談	いつでもご相談 ください。	要相談	保健センター (健やか一番館 4階)	未就園児と その保護者	育児に関する悩みや心配事をお気軽 にお話ください。保健師がお待ちし ています。※来所前に要電話連絡	

母子保健事業(保健センターにて) 【持ち物】健康診査問診票、母子健康手帳 圖【NTT】TEL(32)0521・【IP】TEL(39)9079

事業名	実施日	受付時間	対象
4か月児健診	4月24日(金)	個別にご案内 します。	R7年11月7日～R8年1月26日生
7か月児健診			R7年8月7日～10月26日生
10か月児健診			R7年5月7日～7月26日生
12か月児健診			R7年2月7日～5月6日生
1歳6か月児健診			R6年7月～8月生
3歳6か月児健診			R4年8月～10月生

※乳児健診(4か月児・7か月児・10か月児・12か月児)対象のお子さんには、個別に電話連絡します。

※幼児健診(1歳6か月児健診・3歳6か月児)対象のお子さんには、郵送でお知らせします。(問診票等と一緒に送付します。)

大淀養護学校 保護者説明会・体験学習

大淀養護学校の教育についての理解と認識を深めていただくために、知的障害のある幼児の保護者や児童・保護者等に対して、説明会等が行われます。

小学部

【就学説明会】

- ◆対象 令和9年4月に小学生となる、知的障害のある幼児の保護者
- ◆日時 5月12日(火)・19日(火)
いずれも10時～11時30分

【就学相談(個別体験学習)】

- ◆対象 知的障害のある幼児とその保護者
- ◆日時 5月26日(火)～12月中旬頃10時～11時30分

中学部

【第1回体験学習】

- ◆対象 知的障害のある小学6年生とその保護者、小学校の教員ほか
- ◆日時 6月11日(木)～7月2日(木)10時30分～正午

教育相談

お子様の日常生活指導・教科指導等特別支援教育についてのご相談等がありましたらご利用ください。日程や時間の調整がありますので事前にお申し込みください。

図県立大淀養護学校(大淀町下淵414-1)

TEL0747(52)7655

メール oyodoyogo-s-info@e-net.nara.jp

ウェブサイト掲載ページ…「奈良県立大淀養護学校(保護者・地域の方へ)」

明日香養護学校 教育相談・学校見学会

教育相談

事前にお電話でお申し込みください。相談日はご希望により調整します。(土・日・祝日は除く)

◆内容(相談例)

- ▶ 肢体不自由のある幼児児童生徒の就学や在宅訪問教育、病弱教育対象の生徒の進学に関する相談
- ▶ 児童生徒の指導・支援について

学校見学会 ※詳細はウェブサイトに後日掲載

- ◆日時 (肢体不自由部門)5月19日(火)午前
(病弱部門)5月21日(木)午前
- ◆申込締切 5月11日(月)
- ◆対象 県内に在住する肢体不自由のある幼児・児童・生徒と病弱教育対象の小中学生、その保護者、教職員・関係職員

固県立明日香養護学校(明日香村川原410)
Tel0744(54)3380

いきいき健康 吉野町保健センターです!

問い合わせ・申込…保健センター(長寿福祉課) NTT…Tel(32)0521、IP…Tel(39)9079

場所の記入がない事業は保健センター(健やか一番館4階)にて行います。交付・申請窓口は3階です。詳細は、広報4月号に折り込みの「令和8年度健康づくりカレンダー」をご覧ください。カレンダーは令和9年3月末まで保管してください。

65歳の方 肺炎球菌ワクチン接種

肺炎は70歳代の死亡原因の第5位であり、日常的に生じる成人の肺炎の25～40%は肺炎球菌が原因であると考えられています。肺炎球菌は肺炎のほか、血液の中に菌が回ってしまう敗血症などの重い合併症を起こすことがあります。予防接種には100種類以上の肺炎球菌のうち20種類に対するワクチン(沈降20価肺炎球菌結合型ワクチン)を使用します。

▶ 予防接種の効果

侵襲性肺炎球菌感染症(※)を3～4割程度予防する効果があります。※本来菌が存在しない血液、髄液、関節液などから菌が検出される感染症のこと

▶ 副反応 注射部位の痛み、筋肉痛、だるさ、頭痛、関節痛等

※詳しい情報は厚労省のサイトへ➡



▶ 接種対象と助成期間 下記対象の、自らの意思で接種を希望する方のみに行います。

助成が受けられるのはこのとき限りです。

	接種対象	助成の期間
ア	65歳の方	65歳の誕生日の前日から、66歳の誕生日の前日まで
イ	60～65歳未満で、心臓、腎臓、呼吸器の障害、ヒト免疫不全ウイルスによる免疫の障害で日常生活の活動が極度に制限されている方	60歳の誕生日の前日から、65歳の誕生日の前日まで

【注意】ただし、上記に該当する場合でも、過去に成人用肺炎球菌ワクチン(23価ポリサッカライド)の接種を受けたことがある方は対象外です。

▶ 接種回数…1回

▶ 自己負担金…4,000円

※ 令和8年4月の予防接種法の改正に伴いワクチンがPPSV23からPCV20に変更されるため自己負担が変わります。(生活保護世帯の方は無料)

▶ 申込 長寿福祉課保健センターへ事前申請【持ち物】本人確認書類・自己負担金(吉野郡以外の医療機関で接種する場合は町で先に預かります。)

▶ 問い合わせ 長寿福祉課保健センター Tel(32)0521 FAX(32)4690

元気なときこそ 健(検)診を受けましょう

令和8年度の健(検)診申込受付中!

がん、心臓病、脳卒中、糖尿病等の生活習慣病は、だれにでも起こる可能性がある病気です。特にがんは、日本人の死亡原因の第1位で、一生涯のうち2人に1人はがんになるといわれています。長年ともに歩んできた体の状態を定期的にチェックするため健(検)診を受けましょう。今年度の健(検)診事業は、今月号広報に折り込みの『令和8年度健康づくりカレンダー』でご案内しています。

健康相談(予約制)

保健師がわかりやすく日常生活の振り返りと個々の健診結果に基づいた健康へのアドバイスをします。ぜひお越しください。

実施日	実施時間	持ち物
4月14日(火)	13:30~ 15:00	・健診結果 ・筆記用具 ・メガネなど

住民さんの通いの場づくりを応援します

介護予防を目的に、高齢者の外出のきっかけになり、気軽に通えるような地域サロン活動グループへの助成金のお知らせです。



対象となるグループ(以下のいずれにも該当)

- (1)65歳以上の高齢者で構成するおおむね8人以上のグループ。サロン活動を応援するために参加する方は年齢を問いませんが、半数以上は65歳以上で同地区からの参加者であること。
- (2)年に1回程度、地域包括支援センターが開催する研修に参加できること。
- (3)原則1か月に1回以上活動していること。
- (4)グループ名義の通帳を作成していること。

募集期間

4月1日(水)から9月30日(水)まで

助成金額

1グループにつき年間36,000円を上限
※申請月によって上限額が変わります。(活動費約3,000円/月の計算)

その他要件

- (1)参加者が、他のグループと半数以上重なる場合は、1グループのみが助成の対象
- (2)町内の集会所やグラウンド、自宅等で活動しているグループ
※飲食店やカラオケ店といった店舗での活動は対象になりません。
※他の助成を受けている場合でも、補助対象となる可能性があるため、ご相談ください。

活動内容例

いずれも介護予防に資する活動であること。

- (1)茶話会やレクリエーションなどのサロン活動
- (2)体操や筋トレといった健康づくり活動
- (3)料理教室、菜園づくりなどイベント活動 など

申込・問い合わせ

長寿福祉課 地域包括支援センター
NTT…Tel(32)8856、IP直通…Tel(39)9078

令和8年度 要約筆記者養成講座(パソコンコース)を受講しませんか

『要約筆記』ってなに?

聞こえが不自由な人に、耳代わりとなって話を日本語で伝える「筆記通訳」です。話す速さは書く(入力する)速さよりずいぶん速いので話の内容を要約して伝えます。同じ社会に生きる難聴者をサポートしませんか?



▶**日程** 6月2日～11月24日の火曜日 1日2講座
(全44回) ※日程には予備日1日間を含む

6月2・9・16・23・30日 7月7・14・21・28日
8月4・18・25日 9月1・8・15・29日
10月6・13・20・27日 11月10・17・24日

▶**時間** 10時～15時(うち1時間休憩)

▶**場所** 奈良県聴覚障害者支援センター
(橿原市大久保町)

※8月の3日間のみ奈良市役所にて開催予定

▶**募集人数** 20人程度
(申込締切後、説明会の案内を通知)

▶**説明会** 5月19日(火)13時30分～
県聴覚障害者支援センター研修室にて
入力の様子を確認するため、手元の撮影を
行います。

▶**応募条件** 講座終了後、統一試験に合格したのち奈良
県の登録者として活動が可能であること

▶**受講料** 5,000円 (全課程88時間分 テキスト代・
資料代は別途必要)

▶**申込期間** 4月1日(水)～5月12日(火)17時《厳守》
(日祝日はセンター休所)
下記二次元コードから申請書をダウン
ロードして、持参・郵送・FAX・ウェブ等でお
申し込みください。

▶**申込・問い合わせ**

奈良県聴覚障害者支援センター
〒634-0061 奈良県橿原市大久保町320番地11
奈良県社会福祉総合センター内 4階
Tel0744(21)7880 FAX0744(21)7888
ウェブサイト <https://nds-center.nara.jp>
詳細・申込フォームはこちらからアクセス➡



お持ちの障がい者手帳、ご確認ください

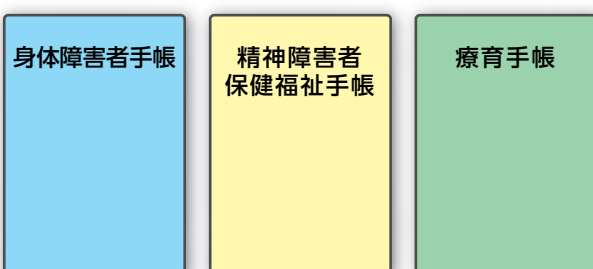

「引っ越した」「名字が変わった」など、手帳に記載のある
情報(住所・氏名など)が、現在のものと違うときは、**変更
の届出**が必要です。お心当たりのある方は、下記までお
問い合わせください。

閻長寿福祉課

NTT…Tel(32)8856、IP直通…Tel(39)9078

令和8年度 盲ろう者向け通訳・介助員養成講座を受講しませんか

『盲ろう者向け通訳』って なに？

視覚と聴覚の両方に障がいを持つ盲ろう者の方に対し、独自のコミュニケーション方法を用いて言葉を伝え(通訳)、安全な移動や周囲の情報を伝える(介助)専門スタッフのことで。同じ社会に生きる盲ろう者をサポートしませんか？



▶ **日程** 6月5日～12月4日の金曜日
(全44講座・13日間)

6月5・19日 7月3・17・31日 8月21日
9月4・18日 10月9・23日 11月6・20日
12月4日

▶ **時間** 10時～15時(うち1時間休憩)
※一部10時～16時の日程あり

▶ **場所** 奈良県聴覚障害者支援センター
(橿原市大久保町)

▶ **募集人数** 15人程度(先着順)

▶ **応募条件** 講座修了後、奈良県登録盲ろう者向け通訳・介助員としての活動ができる方

▶ **受講料** 5,000円(全課程56時間分 テキスト代
[2,000円]、実習時の食事・交通費は別途必要)

▶ **申込期間** 3月30日(月)～5月10日(日)
二次元コードからお申し込み
ください。➡

▶ **問い合わせ**

奈良県聴覚障害者支援センター

TEL0744(21)7880 FAX0744(21)7888

ウェブサイト <https://nds-center.nara.jp>

紙おむつの支給について

長寿福祉課では、在宅の要介護高齢者の方・障がいをお持ちの方に紙おむつを支給することにより、介護者の負担軽減を図っています。

紙おむつの支給の対象は、下記の**いずれの要件にも該当する方**です。

高年齢者の要件

- (1) 町内に住所を有する在宅の65歳以上で、要介護状態区分が3以上の常時失禁状態である方
- (2) 本人が町民税非課税である方

障がい者の要件

- (1) 身体障害者手帳に下肢、体幹又は運動機能障害・移動の障がいの程度に1級または2級の記載がある方
- (2) 町内に住所を有する在宅の3歳以上65歳未満で、ねたきりかつ常時失禁状態である方
- (3) 本人が町民税非課税である方
- (4) 吉野町障害者の日常生活および社会生活を総合的に支援するための法律施行規則に定める日常生活用具のうち、ストマ装具(紙おむつ)の支給対象外である方

【注意事項】

- 2週間以上の短期入所利用や入院等で不在の場合はご利用できません。
- ◆ 紙おむつは業者から電話連絡後に直接配送されます。印鑑もしくはサインにて直接お受け取りください。直接配送となるため連絡先を業者にお知らせすることとなります。
 - ◆ 紙おむつの申請・種類変更は、毎月15日頃までに長寿福祉課へご連絡いただければ、次月からの開始・変更が可能です。

☎長寿福祉課

NTT…TEL(32)8856、IP直通…TEL(39)9078



チャリティーで集まった寄付物品を

福祉施設・福祉事業所に提供しました

「地域の交流を通じ、だれもが地域で安心して暮らせるために!」をモットーに、吉野町自立支援協議会の取り組みの一環として、吉野町社会福祉協議会の「居場所づくり」とのコラボにより、昨年11月29日、中荘温泉にてマルシェを開催しました。その中で、チャリティーを行ったところ、たくさんのおもちゃ・衣類・文房具・毛布などのご寄付をいただきました。

かがやキッズ
(宇陀市)

秋津鴻池病院
(御所市)

こだまの里
(十津川村)

吉野学園
(大淀町)



明日香
養護学校



さくら苑



柳光



五條学園
(五條市)



吉野町自立支援協議会って何?

障がいのある方が社会参加をしながら地域で安心して生活できるために、町と障がい福祉サービス事業所等の様々な関係機関が連携して、町の課題解決に向けて協働する長寿福祉課の取り組みです。



「居場所づくり」って何?

多世代にわたって、誰もが立ち寄れる場所・情報交換の場をつくる吉野町社会福祉協議会の取り組みです。

福祉サービス事業所の方々のおかげで、マルシェを開催することができました。また来場された皆様からのたくさんのおもちゃや衣類などのご寄付を、ご希望のあった近隣の福祉施設・福祉サービス事業所へ贈呈することができました。深く感謝申し上げます。福祉施設等の利用者・関係者の方々からは、喜びの声をいただいております。今後も様々な取り組みを継続することで、障がいについての理解が深まり、誰もが安心して生活できる地域づくりに尽力します。 関長寿福祉課Tel(32)8856

写真にはご寄付の一部しか写っていませんが、品物は全てお届けしました。皆様の善意に感謝します。



国民健康保険税・後期高齢者医療保険料

軽減措置の所得要件変更について（令和8年4月～）

国民健康保険税

「均等割額」・「平等割額」の軽減措置

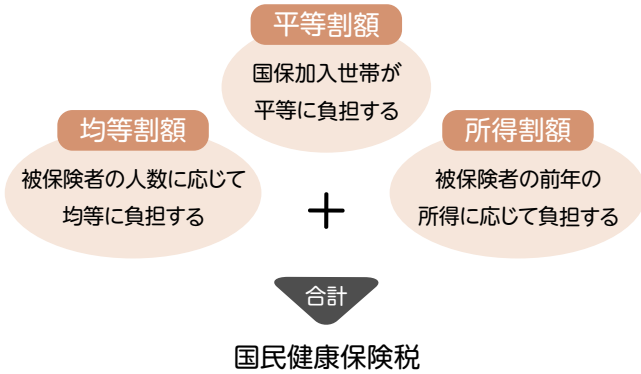

令和7年中の所得が下記の基準を下回る世帯については、「平等割額」と「均等割額」が軽減されます。

後期高齢者医療保険料

「均等割額」軽減措置

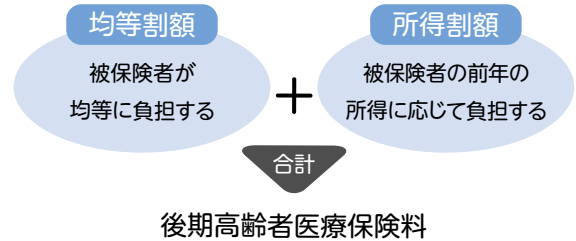

令和7年中の所得が下記の基準を下回る方については、「均等割額」が軽減されます。
 なお、65歳以上の公的年金受給者は、総所得金額等から年金所得の範囲内で最大15万円を控除し、軽減判定されます。



共通(国民健康保険・後期高齢者医療保険)

- ▶ 軽減判定は4月1日(4月2日以降に新たに加入した場合は加入した日)の世帯状況で行います。
- ▶ 所得未申告の方は、軽減が適用されませんので必ず申告をお済ませください。

軽減割合	国民健康保険税 所得要件	後期高齢者医療保険料 所得要件
	同一世帯内の「被保険者・世帯主・特定同一世帯所属者※1」の総所得金額等の合計額	同一世帯内の「被保険者・世帯主」の総所得金額等の合計額
7割	基礎控除額(43万円)+10万円 ×(給与所得者等※2の数-1)以下※3	基礎控除額(43万円)+10万円 ×(給与所得者等の数-1)以下
5割	基礎控除額(43万円)+31万円×(被保険者数 および特定同一世帯所属者の合計数) +10万円×(給与所得者等の数-1)以下	基礎控除額(43万円)+31万円 ×(被保険者数)+10万円 ×(給与所得者等の数-1)以下
2割	基礎控除額(43万円)+57万円×(被保険者数 および特定同一世帯所属者の合計数) +10万円×(給与所得者等の数-1)以下	基礎控除額(43万円)+57万円 ×(被保険者数)+10万円 ×(給与所得者等の数-1)以下

- ※1 特定同一世帯所属者とは、国民健康保険から後期高齢者医療保険へ移行した方で後期高齢者医療の被保険者となった後も継続して同一の世帯に属する方をいいます。
- ※2 給与所得者等とは、一定の給与所得や公的年金等の所得がある方をいいます。
- ※3 軽減の基準となる「10万円×(給与所得者等の数-1)」は、世帯主と同一世帯の被保険者に給与所得者等が2人以上いる場合に計算します。

国民健康保険・後期高齢者医療保険 医療保険料についてお知らせ

令和8年度から国民健康保険及び後期高齢者医療の保険料率を改定します。
 また、令和8年度からは従来の保険料にあわせて「子ども・子育て支援金分」が加わります。これは、子育て支援の充実を目的とするもので、医療保険料と子ども子育て支援金の合計額が年間保険料の総額となります。

保険料率の改定

国民健康保険	令和7年度まで	所得割	均等割	平等割
	医療分	7.64%	27,600円	20,000円
	後期支援金分	3.27%	11,500円	8,400円
	介護給付金分	3.03%	16,900円	—
改正後 令和8年4月～	所得割	均等割	平等割	18歳以上均等割
医療分	変更なし(上記と同じ)			—
後期支援金分	変更なし(上記と同じ)			—
介護給付金分	変更なし(上記と同じ)			—
子ども子育て分	0.31%	1,700円	—	200円

後期高齢者医療保険	令和7年度まで		改正後 令和8年4月～	令和8年4月～	
	所得割	均等割		所得割	均等割
	10.55%	51,500円	医療分	10.63%	57,100円
			子ども子育て分	0.25%	1,400円

賦課限度額の改定

令和8年4月から国の基準に合わせて保険税(料)の賦課限度額を改定します。

国民健康保険	令和7年度まで		改正後 令和8年4月～	令和8年4月～	
	医療分	65万円		医療分	66万円
	後期支援金分	24万円		後期支援金分	26万円
	介護給付金分	17万円		介護給付金分	17万円
	子ども子育て分	—		子ども子育て分	3万円
全体	106万円	全体	112万円		

後期高齢者医療保険	令和7年度まで		改正後 令和8年4月～	令和8年4月～	
	医療分	均等割		医療分	均等割
	80万円	—	医療分	85万円	—
	—	—	子ども子育て分	21,000円	—

P14・15の掲載内容に関するお問い合わせ先
 町民税務課
 NTT…(32)3081
 IP直通…(39)9063

学びの窓

教育委員会からのお知らせコーナーです。こども園・学校、生涯学習関連情報を掲載します。



スポーツ少年団

ぼくたち わたしたち 卒団します

令和7年度に吉野町スポーツ少年団を卒団する皆さん、卒団おめでとうございます。
吉野町スポーツ少年団の団員であったことを誇りに、中学生になっても勉強、スポーツに頑張ってください。



吉野ヴィクトリー



村田絆利 田中翔 鶴田大空翔 橋田結愛 上村亮太
上田幸輝 佐藤瑞季 世良優翔 山本繫 中本龍磨



吉野国栖フェアリーズ



大谷地広



吉野ランニングスター激走部



水本皐月 向田実央梨



カヌークラブ

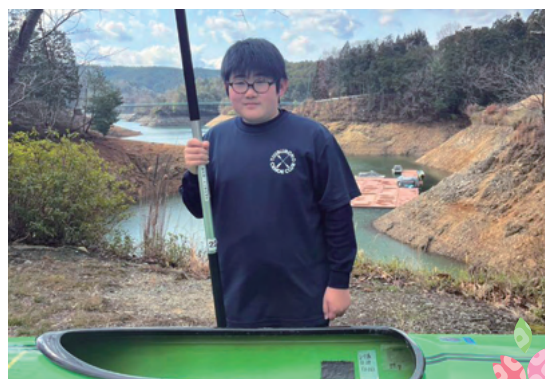

丸田宗司郎





町中央公民館5階

4月の開館		
曜日	毎週水曜	毎週土曜
日	1日・8日・15日・22日	4日・11日・18日・25日
時間	13時～16時30分	9時～12時/13時～16時30分

【貸出冊数】1人5冊まで
 【貸出期間】2週間
 【貸出対象】町内在住・
 在勤の方



町中央公民館1階

4月の開館	
曜日	毎週水曜
日	8日・15日・22日
時間	10時～12時/13時～16時30分

【貸出冊数】1人3冊まで 【貸出期間】2週間
 シール帳が新しくなります。新規・更新の方にプレゼントもあります。
 詳しくは、毎月学校やこども園で配布している「こどもライブラリーだより」をご覧ください。

※4月1日は図書整理日のため
 お休みします。

本を開くこと…それは新しい自分に出会うこと。
 よむたびに心がふくらむ、ステキな本との出会いがありますように。



水曜日
 遊びに来てね

としかんライオン

いつもの静かな図書館にライオンがあらわれてみんな大あわて。でも心やさしいライオンはすぐにみんなと仲良しに。相手を思いやる気持ちがたくさんつまった1冊。



カメレオンたんてい・ドロン としかんどろぼう

からだの色をかえ姿をけして、わるいやつをつかまえるカメレオンたんていドロン。図書館の屋根の上にかかれた暗号をといてどろぼうをつかまえよう。



どろぼう ジャンボリ

顔をみられないようにいつもゴミ箱をかぶっているどろぼうジャンボリ。まちのみんなが眠りについた頃、あるものをこっそり盗みにいきます。さて、それはいったいなんでしょう。



二十歳の記念に桜の苗木を植樹 2月20日

後列右から阪本造園土木の阪本りえさん、同阪本龍一さん、同篠原幸さん/前列右から実行委員の森田幸太郎さん、同マイムラキョウコさん、同片岡風香さん



吉野運動公園で、令和8年二十歳の集い実行委員3名が、二十歳を記念して桜の苗木の植樹をしました。自分たちの手で植えた一本の桜が年月を重ねて満開の花を咲かせたとき、また同級生が集えるようにと願いを込めて、「令和8年二十歳記念植樹」と書かれたプレートが添えられました。今年で15年目となる記念植樹に用いる苗木は、阪本造園土木 阪本龍一氏(平成24年実行委員長)より寄贈されたもので、同氏のご協力により、植樹作業を毎年実施しています。

吉野町スポーツ少年団団員募集 一緒にスポーツをしよう

吉野町スポーツ少年団では、一緒に活動してくれる団員を募集中です。吉野町では下記の5団体が元気に活動しています。スポーツを通じて、子どもたちの心と体を育て、協調性や社会性を学ぶことができます。

お申し込み・詳細等は、下記までお問い合わせください。

※吉野スポーツクラブJr.部門への入団となり、吉野スポーツクラブ活動会員としての登録と各種目の月会費が必要です。

野 球 吉野ヴィクトリー

【練習日】 土曜 13時～17時／日曜 10時～17時

【場所】

旧吉野小学校



陸 上 吉野ランニングスター激走部

【練習日】 水曜 19時～20時30分／土曜 9時～11時

【場所】 吉野運動公園



サッカー 吉野FC

【練習日】 土日 9時～12時

【場所】 旧吉野小学校／旧吉野北小学校／希望ヶ丘小学校



バレーボール 吉野国栖フェアリーズ

【練習日】 火・木・土曜(1日だけの参加も可能)
18時30分～21時

【場所】

旧吉野小学校または大淀希望ヶ丘小学校(火)
吉野運動公園(木・土)



カヌー カヌークラブ

【練習日】 土曜 9時～12時

【場所】

津風呂湖
カヌー競技場



吉野運動公園管理事務所

吉野町スポーツ少年団事務局

連絡先 TEL(32)1119

NPO法人吉野スポーツクラブ

吉野スポーツクラブJr.部門事務局

連絡先 TEL(32)1688

狂犬病予防注射と犬の登録のお知らせ

犬の所有者は、狂犬病予防法により年1回の狂犬病予防注射が義務となっています。令和8年度「集合狂犬病予防注射」を実施します。最寄りの会場で接種してください。

実施日程：5月14日(木)

時 間	実 施 場 所
9:30～ 9:45	龍 門 総 合 会 館
10:05～10:20	中竜門地域振興センター
10:35～10:45	国栖の里総合センター
11:00～11:15	宮滝河川交流センター

実施日程：5月15日(金)

時 間	実 施 場 所
9:30～ 9:50	聚 法 殿
10:05～10:15	丹 治 公 民 館
10:30～11:00	吉 野 町 役 場 前

料 金

1頭につき3,400円

※おつりの要らないように、ご用意ください。
(狂犬病予防注射料金2,850円+注射済票交付料金550円)

※新たに犬を飼った場合や、登録手続きを行っていない場合は、上記料金の他に登録手数料として3,000円が必要です。

注 意 事 項

- ◆生後90日未満の犬は接種できません。
- ◆郵送された書類を持参してください。
(※令和8年3月31日現在台帳登録者に送付)
- ◆糞は飼い主が持ち帰ってください。
- ◆犬の首輪は抜けないようにし、手綱は短く持ってください。
- ◆犬の健康状態によっては、接種をお断りすることもあります。あらかじめご了承ください。

こんな時は届け出が必要です

- ▶犬を飼い始めたとき
- ▶犬が死亡したとき
- ▶登録内容に変更があったとき
- ▶飼い主の住所が変わったとき
(町外に転出の場合は、転出先の市町村に届けてください。)
- ▶犬の所在地が変わったとき
- ▶鑑札を失くしたとき

法律の定めにより、犬の飼い主は、生後90日経過した日から30日以内に登録の申請をしなければなりません。犬の登録などの届け出は環境対策室で受け付けています。

犬・猫の飼い主のみなさんへ



近隣に迷惑がかからないように、ムダ吠えやトイレのしつけをしましょう。家族の一員として、最後まで責任を持って大切に飼いましょう。散歩中に飼い犬が糞をしたら、地域の方に迷惑となります。必ず持ち帰り、適正に処理しましょう。

岡暮らし環境整備課 環境対策室 TEL(32)9024

4月のごみ収集日程

収集地区名	収 集 日					
	粗大ごみ	ビン	カン類	ペットボトル	不燃物	古紙
上市地区全域・橋屋・左曽・六田	6日(月)	13日(月)	20日(月)	27日(月)	1日(水)	15日(水)
吉野山地区全域・飯貝・丹治	7日(火)	14日(火)	21日(火)	28日(火)	8日(水)	22日(水)
龍門地区全域・中竜門地区全域	2日(木) 千股のみ6日(月)	9日(木) 千股のみ13日(月)	16日(木) 千股のみ20日(月)	23日(木) 千股のみ27日(月)	1日(水)	15日(水)
国栖地区全域・中荘地区全域	3日(金)	10日(金)	17日(金)	24日(金)	8日(水)	22日(水)

☎[分別について] 吉野町クリーンセンター【TEL(32)1275】

★4月19日は、家庭系ごみの持ち込みを受け付けします。

☎[収集について] 美吉野環境ステーション【TEL(39)9145】 ★ごみは午前8時までに出してください。

「ごみの区別と出し方」⇒





“旧吉小”利活用
情報サイト
リニューアル

旧吉野小学校跡地新施設オープン後の運営について、検討が進められています。地域の皆さんに計画を分かりやすくお伝えし、ご意見をいただく場として、(株)奥村組により情報サイト「Liqid」が運用されていましたが、大幅にリニューアルされ、「よしの未来キャンパス」となりました。サイトでは、これまでの話し合いの内容を振り返り、過去の経緯などのアーカイブや現在取り組んでいること、今後のお知らせを順番に理解しやすくまとめられています。



ご意見を
お寄せください

よしの未来
キャンパスは
こちらから➡



2027年4月オープンを目指して、2026年1月の着工以降、改修工事は順調に進んでいます。



サイト内の「これからの吉野小をつくる」のページでは、設定されたテーマに沿って、皆さんの意見やアイデアを募集しています。寄せられた声は、今後の運営検討に役立てられる予定です。上記二次元コードから、ぜひご意見をお寄せください。

【実施主体】株式会社奥村組

【問い合わせ】町長公室 TEL (32) 3081



公営住宅入居者募集

【通常募集】

- ◆神宮駅前町営住宅1戸
- ◆飯貝町営住宅1戸（※他の住宅をご希望の場合はご相談ください。）

▶期間 4月6日～17日(土・日を除く)

【随時募集】

- ◆燦上市テナント(1-A、1-B、1-C、2-A)
- ◆燦上市住居(4-C)

※家賃や入居資格等詳しく

くはウェブサイトへ➡



閩町民税務課住宅担当 ☎(32)3081



有害鳥獣駆除対策

吉野町は、平成25年度に猟友会吉野支部で構成する「吉野町鳥獣被害対策実施隊」を組織し、地域からの要望を受け、有害鳥獣駆除を実施しています。

- ◆有害鳥獣捕獲頭数(2月分)
ニホンジカ22頭 イノシシ3頭
令和7年度 累計262頭

閩暮らし環境整備課 農林振興室

☎(35)7538



「憲法週間」記念
無料法律相談

☎5月13日(水)9時30分～12時/13時～15時30分

所奈良弁護士会(奈良市中筋町22-1)
(相談時間1人30分間/先着20名)

所経済会館(大和高田市大中106-2)
(相談時間1人30分間/先着10名)

☎4月1日(水)～4月30日(木)の期間に電話にて要予約(受付時間:平日9時30分～17時)

閩奈良弁護士会 ☎0742(22)2035

♡ 自閉症への理解を

4月2日は、国連の定めた世界自閉症啓発デー

4月2日～8日は、発達障害啓発週間
国連総会(H19.12.18開催)において、カタール王国王妃の提案により、毎年4月2日を「世界自閉症啓発デー」(World Autism Awareness Day)とすることが決議され、全世界の人々に自閉症を理解してもらい取り組みが行われています。

詳細は、世界自閉症啓発デー日本実行委員会(公式サイト)をご覧ください。
<https://www.worldautismawarenessday.jp/>



i 介護給付費通知について

これまで町では、在宅サービスをご利用の方を対象に、年4回「介護給付費通知」をハガキでお送りし、介護サービスの利用状況などをお知らせしてきましたが、国の適正化事業の見直しに伴い、令和8年6月発送分より原則発送を行わないこととしました。

ご希望の方には個別にお送りしますので、お手数ですが下記までお申し出ください。ご理解のほどよろしくお願い致します。

岡長寿福祉課介護保険担当

☎(32)8856

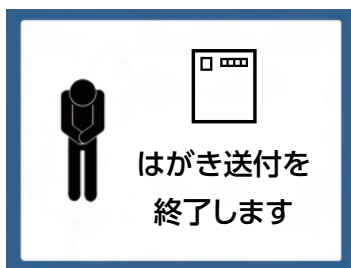

¥ 全国大会・近畿大会等 出場補助金

学校におけるクラブ活動

社会教育におけるスポーツ・文化活動

町民のスポーツ・文化の振興を図るため、学校または吉野町を代表して、全国大会・近畿大会等に出場する場合、出場者に対して補助金を支給します。

☑学校におけるクラブ活動、町民で構成するスポーツ・文化団体等の団体および個人で、県大会または地区大会等で好成績をおさめ、全国大会・近畿大会等に出場する方。

▶申請に必要なもの 県大会または地区大会等で好成績をおさめた事が証明できるもの。全国大会または近畿大会等に出場した事が証明できるものがが必要です。

▶補助金額 団体出場…1団体につき上限3万円/個人出場…上限1万円。

☑岡吉野運動公園管理事務所

☎(32)1119



医学メモ

お酒との付き合い方を見直してみませんか？

お酒は古くから人々の生活に根づき、祝い事や人間関係を深める場で親しまれてきました。以前は「適量なら体に良い」「少量なら問題ない」とされていたアルコールですが、近年の研究では、たとえ少量でも健康に悪影響を及ぼす可能性が出てきています。特に肝臓への影響は深刻で、自覚症状が出にくい中で徐々に肝細胞が傷つき、脂肪肝や肝炎、さらには肝硬変や肝がんへと進行するリスクがあります。

また、アルコールは口腔がんや食道がん、大腸がん、乳がんなど複数のがんの発症リスクを高めることも分かっています。さらに、睡眠障害やうつ、肥満、糖尿病、認知症との関連も指摘されており、家族歴や持病がある方には特に注意が必要です。

「少量の飲酒であれば体に良い影響がある」という研究結果もありますが、2023年にはWHOが「安全な飲

酒量は存在しない」との見解を示しており、「健康のためには『飲まない』選択が最善」ということも言われています。

「少しだけ飲みたい」「付き合いで断れない」と感じる人も多いでしょう。大切なのは、自分の飲酒習慣を見直し、休肝日を設ける、飲む量をあらかじめ決めるなど、意識的にコントロールすることです。付き合いの席でも「今日は控えている」と伝えることは、恥ずかしいことではありません。すべての人に禁酒を求めるわけではありませんが、健康を大切にするために「お酒とのつきあい方」を今一度、考えてみていただきたいです。

将来の自分のため、そして大切な人たちのために、「飲まない選択肢」を選ぶ勇気もまた、健康への第一歩です。



奈良県医師会

よしのハミダシコーナー

次のページの文芸コーナーに、なんと岐阜県から俳句の応募があったよ。92歳の方なんだけど、子どもの頃訪れた、吉野山の桜とロープウェーが忘れられないとお手紙も。

短歌

俳句

川柳

淀川のフロムナードに白梅が
清楚な芳り漂はせをり
廣瀬春観世・左 曾

春雨を見上げて吉野山桜
今年も咲き染め背山守りて
三 好・飯 貝

とざんかの花美しく咲く時に
君わ浄土へ南無阿弥陀仏
ツバキ・飯 貝

言葉にもお化粧せよと教えしや
泉田先生の含蓄ありや
岩本 和子・山口

衆議選予期せぬ積雪とまどうも
「有言実行」に望み託し
松田 典子・南国栖

散歩道つばみかくらむ河津桜
香り漂う朝日の中で
辰 之 尾・飯 貝

初春に「感謝、悔いなし、やりきった」
記して君は静かに逝きぬ
コロコロリン・山口

一茶言う中ぐらいの目出たさ
息災である我の春なり
和田 正守・南大野

雪の朝モノクロームの世界あり
南天の実の赤輝きて
総谷 範子・香 東

せせらぎや山と里との春匂ふ
橋本佳代子・御 園

梅咲きて見上げる丘に矢治峠
山本 眞嗣・喜佐谷

青空に吉野川浴ひ土筆摘む
宮川美枝子・飯 貝

初雪上厚い氷よ青空よ
辻 和世・飯 貝

生かされてる身感謝の彼岸詣
南 是・小 名

友人の行く道何処へ春を待つ
森口 智子・櫛 井

ワンルーム窓辺にひと枝さくら咲く
坂口美津子・矢 治

津風呂湖やさわやかな水桜咲く
押部美代子・平 尾

目覚ましにせわしく鳴くやホケキョと
中島 吉隆・立 野

八梓弓雪が静の名を刻む
藤井さいち・岐阜市

春が来る花は吉野の桜から
三休さん・丹 治

喉サイフ何処もかしこもカラカラに
スイリン・志 賀

百均に停められていたあのペンツ
キタキツネ・志 賀

孫栗立ち喜びとともに寂しさも
小林 恭一・柳

再放送自分忘れて老けたなあ
山本 悦子・上 市

おとうと
義弟の笑顔の遺影に涙する
ふくもと・櫛俊・丹 治

この時期に原油停滞イランよね
松田係長・峰 寺

脅威的インフルエンザの10日間
ねむの木・山 口

※投稿締め切り 毎月5日(必着)
※必ず氏名・電話番号等の連絡先を
明記してください。

【応募先】◆〒639-3101
吉野町山口97112

吉野町広報広聴室
◆FAX(32)9091

◆cyy@town.yoshino.lg.jp



各種相談窓口 心配ごと・人権・行政ほか

秘密厳守
無料

※子どもに関する相談窓口は
子育てひろばに掲載しています

- 心配ごと・人権・行政相談(13時~16時)
4月16日(木) 社会福祉協議会 相談室
園吉野町社会福祉協議会 Tel(32)8978
- 無料法律相談【要予約・相談受付は1か月前より】
(13時~16時)
4月16日(木) 吉野町役場1階相談室 Tel(32)3081
5月15日(金) 下市町役場 Tel0747(52)0001
- 中南和法律相談センター【要予約】(13時~16時)
4月17日(金) 黒滝村役場
予約 奈良弁護士会・中南和法律相談センター係
(相談受付は2週間前より) Tel0742(22)2035
- 消費生活相談窓口(13時~16時)
4月2、9、16、23、30日
川上村役場住民福祉課 Tel(52)0111

- ハローワーク下市 出張相談
お仕事探しに関する様々な相談ができます。
事業主の方も大歓迎です。(申込不要)
4月3日(金)・17日(金) 14時~16時
吉野町中央公民館
園ハローワーク下市 Tel0747(52)3867
- 行政書士による相続・遺言手続・空き家等解決相談会
4月14日(火)、28日(火) 13時30分~16時
吉野町中央公民館 (要予約)
行政書士 森田 定和 Tel090(9059)6963



4月 CVY テレビガイド

① 8:00~
② 11:00~
③ 14:00~
④ 17:00~
ハローワーク下市から 月に2回程度、情報更新

① 9:00~
② 12:00~
③ 15:00~
④ 18:00~
⑤ 21:00~
⑥ 24:00~

3/30(月)	31(火)	4/1(水)	2(木)	3(金)	4(土)	5(日)
みんなの広報ぐるっと読み 「広報よしの」4月号の主な内容をテレビで紹介します。 (No.105)		CATVネットワークスペシャル 吉野・大淀・下市の各CATV局が2月に放送した話題を共同でお伝えます。 (No.227)		E-テレ学び〜「卒園・卒業」 令和7年度こども園、小学校、中学校の卒園・卒業式 (No.196)		
6(月)	7(火)	8(水)	9(木)	10(金)	11(土)	12(日)
CVY月間まとめてワイドニュース 3月に放送した「CVYワイドニュース」の再放送。 (No.274)		再／花供懺法会 〜吉野山の歴史絵巻〜 吉野町文化遺産記録作成・活用事業で制作された記録映像。		「映像で巡る吉野」〜伝承と現在〜 ①「春らんまん2025」〜吉野山の桜〜 ②「花供会式」〜十万石の大名行列〜 ③奇祭「蛙飛び行事」〜伝統の七夕行事〜 ④「国栖奏」〜大海人皇子ゆかりの舞〜 ⑤「犬養孝が愛した万葉の道を歩く」〜万葉集の第一人者〜 ⑥「宮滝」〜吉野宮〜		
13(月)	14(火)	15(水)	16(木)	17(金)	18(土)	19(日)
再／E-テレ学び〜「卒園・卒業」 令和7年度 こども園、小学校、中学校の卒園・卒業式		CVYアーカイブス 2009年4月に放送した「CVYワイドニュース」を再放送 (No.207)		E-テレ学び〜「入園・入学」 令和8年度こども園・小学校・中学校の入園・入学式 (No.197)		
20(月)	21(火)	22(水)	23(木)	24(金)	25(土)	26(日)
「あの時この町 あっちこっち吉野」 番組アーカイブから「あっちこっち吉野」を順次再放送 (No.23)				CVYワイドニュース 身近な地域の話をお伝えます。 (No.600)		
27(月)	28(火)	29(水)	30(木)	5/1(金)	2(土)	3(日)
CATVネットワークスペシャル 吉野・大淀・下市の各CATV局が3月に放送した話題を共同でお伝えます。 (No.228)		CVY月間まとめてワイドニュース 4月に放送した「CVYワイドニュース」の再放送 (No.275)		町長と井戸端会議 〜吉野町について話してみた〜 国の伴走支援官と町長の対談番組		

※都合により、番組内容・放送時間を変更させていただくことがあります。ご了承ください。(最新の番組情報は文字ニュース等でお知らせします。)

※CVYをご覧いただくには、こまどりケーブルに加入する必要があります。

※サービス内容・お申し込み・料金・解約・契約内容の変更・告知放送受信機の故障等については、こまどりケーブルにお問い合わせください。

子のように可愛いのです。(りこ)

編集後記

広報誌担当になり丸9年を迎えました。こんなに長く一つの部署に留まったことはありませんでした。そしてこんなに仕事に対して愛着が湧くこととなるとは想像もしていませんでした。毎月の校了日には期待と不安で、まるで子どもを生んでいるような気持ちになります。頁数の少ない月もあれば、特集があり読み応えのある月もある。でもどの号も皆さんに読んでもらえるよう、知恵を絞って工夫をしているので、どれも我が子のように可愛いのです。(りこ)

こまどりケーブルに関するお問い合わせ

内容	受付	お問い合わせ先
サービス内容・お申し込み・料金・解約・契約内容の変更・告知放送受信機の故障等	日・祝日除く 9:30~17:30	こまどりケーブル Tel.0120-667-740
テレビの受信故障	年中無休 24時間受付	こまどりケーブル Tel.0120-950-144
インターネット・IP電話の接続設定 障害について	年中無休 24時間受付	こまどりケーブル Tel.0120-333-892
IP電話の解約・契約内容の変更等	年中無休 9:00~18:00	ソフトバンクテレコム Tel.0800-222-3366
告知放送受信機の使い方やCVY (11CH)の放送について	土日・祝日除く 8:30~17:15	吉野町CATV(CVY) Tel.(32) 9090

よしコレ



住民のみなさんからの
投稿ページ #92



Yoshino Collection
私の写真を紹介します。

志賀在住

キタキツネ さん

「誰とでも声かけあえる桜下」

春の主演と言っても過言ではない桜が今年も…。

日本一と謳われる吉野山の桜を、一目見ようという遠方の人々が特急列車に乗ってやってきます。

見知らぬ人とでも朗らかに声を掛け合える。桜にはそんな魔力があるのかもしれない。

「よしコレ」への投稿記事を募集しています

日常の何気ない出来事や、お祭りなどのイベントごと、風景写真など、投稿内容は何でもOKです。**写真の電子データと説明文(100文字程度)**を右記メールアドレスまでお送りください。(先着順で掲載)

(公序良俗に反する内容や営利目的の広告等は掲載できません。)

応募方法

- メールアドレス cvy@town.yoshino.lg.jp
- 住所・氏名・日中連絡の取れる電話番号 明記
- 横長の写真(横構図)**をお願いします。
- 吉野町にゆかりのある方ならどなたでも応募可
町長公室 広報広聴室 TEL(32)9090

町の人口

2月末現在登録人口

人口合計 5,585人

女性 2,999人
男性 2,586人

転入 12人
転出 10人

世帯数 2,924世帯 (-4世帯) 内訳

増加 7世帯
減少 11世帯

一 告 告

ご高齢者・障がい者の
身元保証・日常生活・終活でお困りの方は、
『みまもり支援よしの』
におまかせください。

お問合せ先:0747-52-2828

個別相談会実施中(平日9:00~18:00にて開催)
ご家族、知人、介護・施設・病院関係者様も
お気軽にご相談ください。

一般社団法人吉野ストアサポート

今こそ
正社員

正社員就職を
希望している方へ

ハローワーク下市では、吉野、五條地域の多くの優良企業の皆様からの正社員求人のお申し込みがあります。今こそ正社員就職の絶好のチャンスです!!

ぜひ一度、ハローワーク下市をご利用ください。

町ハローワーク下市 求人・職業相談部門

☎0747(52)3867

