

吉野町WEBサイトはこちら
(子育て・母子保健情報)



子育てひろば



子育て中の親子が交流する場や子育て相談

名前	月日	場所	時間	対象	内容	問い合わせ
ここにこルーム	6月1日(木) 6月8日(木) 6月15日(木) 6月22日(木)	よしのこども園	9:30~ 11:30	未就園児と その保護者	親子で気軽に集まり、自由に過ごします。 ※ご都合の良い時間にお越しください。 (申込不要)	教育委員会事務局 教育総務課 IP Tel.(32)0190
ここにこランド	6月6日(火) 6月13日(火) 6月20日(火) 6月27日(火)	よしのこども園 わかばこども園 よしのこども園 わかばこども園	9:30~ 11:30	未就園児と その保護者	みんなでふれあい遊びや製作をします。 ※申込は不要です。	
子育て講座	6月15日(木)	よしのこども園	10:30~ 11:30	未就園児と その保護者	食育講座とおやつづくり ※事前にお申し込みください。	
子育て相談	6月24日(土)	町中央公民館	13:00~ 16:00	子育てに 関わっている方	子育てに関する悩みや心配事をお気軽にお話してください。臨床心理士がお待ちしております。※事前にお申し込みください。	
育児相談	6月30日(金)	保健センター (健やか一番館 4階)	10:00~ 11:00	2歳児までの 乳幼児と その保護者	育児に関する悩みや心配事をお気軽にお話してください。保健師がお待ちしております。※申込は不要です。	長寿福祉課 保健センター NTT Tel.(32)0521 IP Tel.(39)9079
育児サークル 「ぴよぴよ広場」	6月16日(金) 7月7日(金)		10:00~ 11:00	未就園児と保護 者・妊婦の方	6/16「おはなしらんどかんぶりあによるお話し会」・7/7「夏の手形・足形アートを作ろう!」※事前にお申し込みください。	
子どもに関する 定期出張相談	8月10日(木)	吉野町 中央公民館	10:30~ 16:00	18歳未満の 子どもと保護者	相談担当者:児童福祉司・児童心理司 (高田こども家庭相談センター職員) ※事前に電話でご予約ください。	高田こども家庭 相談センター Tel.0745(22)6079

母子保健事業(保健センターにて)

☎Tel.(32)0521【NTT】・(39)9079【IP】

事業名	実施日	受付時間	対象
4か月児健診	6月28日(水)	13:15~13:30	R5年1月25日~R5年3月28日生
7か月児健診		13:30~14:00	R4年10月25日~R4年12月28日生
10・12か月児健診		14:00~14:30	R4年7月25日~R4年9月28日生 R4年4月25日~R4年6月28日生

※密を避けるため、受付時間の変更をお願いする場合があります。ご了承ください。

教科書展示会開催のお知らせ

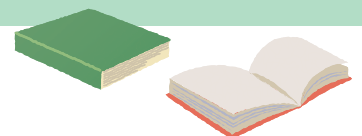

現在小中学校で使用している教科書と令和6年度小学校で使用する予定の教科書を、右記の教科書センターで展示します。(県立教育研究所〔田原本町秦庄〕においても展示しています。)

▶教科書閲覧期間 6月14日(水)~7月12日(水)
午前9時~各施設の終了時刻まで

▶閲覧場所 吉野教科書センター(吉野町中央公民館4階)

【郡内の他の教科書センター】

- ・川上中学校(川上村人知)
- ・下北山小・中学校(下北山村下池原)
- ・十津川第一小学校(十津川村小原)
- ・野迫川村山村振興センター(野迫川村北股)

☎吉野町教育委員会事務局教育総務課 Tel.(32)0190

申請期限
令和6年
2月29日

ひとり親・低所得者の子育て世帯に対する 子育て世帯生活支援特別給付金のご案内

食費等の物価高騰に直面し、影響を特に受ける低所得の子育て世帯に対し、国から特別給付金が支給されます。

支給対象者

ひとり親世帯

下記①・②・③のいずれかに該当する方

① 令和5年3月分の児童扶養手当受給者の方
(申請不要)

※奈良県から児童扶養手当登録口座に振込予定です。
振込日は県の情報を基に、吉野町から個別に通知します。

② 公的年金等を受給していることにより、令和5年3月分の児童扶養手当の支給を受けていない方
(申請手続き必要)

③ 食費等の物価高騰の影響を受けて家計が急変し、収入が児童扶養手当を受給している方と同じ水準となっている方 (申請手続き必要)

ひとり親以外の低所得の子育て世帯

下記①・②のいずれかに該当する方

① 令和4年度「低所得の子育て世帯に対する子育て世帯生活支援特別給付金(ひとり親以外の低所得の子育て世帯分)」を吉野町から支給された方
(申請不要)

※吉野町からR4年度給付金支給口座に振込予定です。振込日は、吉野町から個別にお知らせします。

② ①のほか、令和5年3月31日時点で18歳未満の児童※(障がいのある児童の場合20歳未満)を養育する父母等であって、直近の家計が急変し、住民税非課税相当の収入となっている方
(申請手続き必要)

※平成17年4月2日から令和6年2月29日までに生まれた児童

申請方法

支給対象と
思われる方は
下記担当に
連絡

申請用紙等をお送りします。
氏名、住所、振込口座等を記入の上、窓口まで持参もしくは郵送してください。

支給額

児童ひとりあたり 一律5万円

〒町民税務課 子育て世帯特別給付金担当 NTT…Tel(32)3081(内線122) IP直通…Tel(39)9063

吉野町立 よしのこども園 会計年度任用職員募集(保育教諭)

フルタイム(保育教諭1名)

▶勤務時間

月～金曜日…7時15分～19時の
間で1日7時間45分

土曜日…7時15分～12時30分

※ローテーション勤務(早出・遅出)

▶給与 月額175,300円

パートタイム(保育教諭1名)

▶勤務時間

月・火・木・金曜日…14時～19時

水曜日…13時～19時の間で25
時間

▶時給 1,077円

共通項目

▶雇用期間 令和6年3月31日まで

▶資格 保育士資格または幼稚園教諭免許

※週休2日、行事等により日曜日勤務あり

※通勤手当、賞与、社会保険制度等あり

〒吉野町教育委員会事務局教育総務課

Tel(32)0190