

平成 23 年度・スマイルバスの利用実績

1. スマイルバスの利用状況

(1) スマイルバス利用者数の推移

- ・スマイルバスの前身である福祉バスが運行開始された平成 16 年度には、年間 36,000 ~ 37,000 人の利用があったが、減便や運賃の値上げ（100 円 200 円）などにより、福祉バス・スマイルバスの利用者は年々減少してきた。
- ・しかし、平成 21 年 6 月に福祉バスとスクールバスを一体的に運行することにより、スマイルバスに路線再編・増便したことにより、利用者は増加に転じた。
- ・平成 21 年度のスマイルバスの利用者数は年間 26,069 人、平成 22 年度は 25,934 人であり、平成 21 ~ 22 年度の利用者数はほぼ横ばい（前年比 99.5%）であった。
- ・平成 23 年度の 4 ~ 12 月の間の利用者数は昨年度とほぼ同等であり、12 月までのデータに基づき 1 年間の利用者を予測すると、約 26,000 人の利用が見込まれる。

図 - 1 福祉バス・コミュニティバス・スマイルバスの年間乗車人数の推移

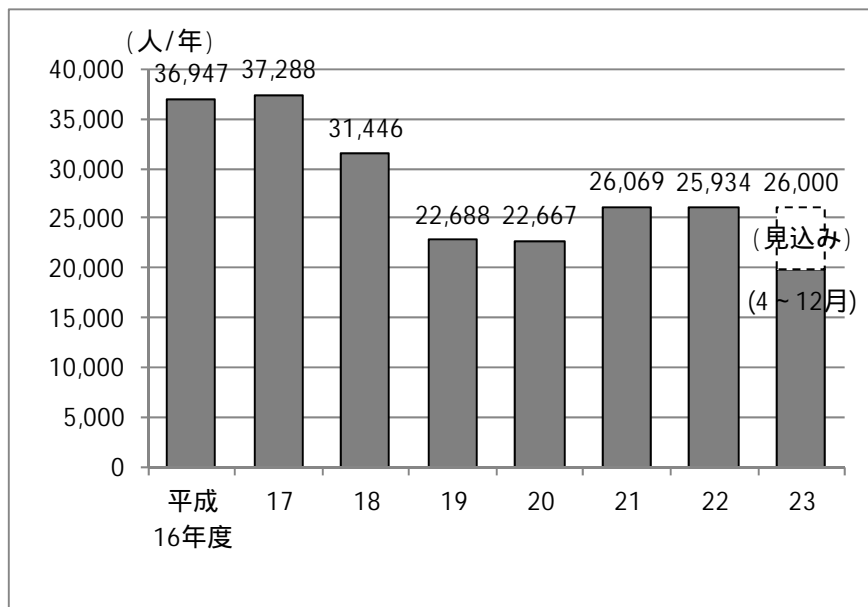

資料 2

(2) 月別利用者数の推移

- ・月別の利用者数を見ると、福祉バスからスマイルバスに再編・増便した平成 21 年 6 月に、スマイルバスの利用者は月間 2,500 人程度に増加した。
- ・平成 21 年 11 月にマイルバスの利用者は月間 2,140 人に減少し、その後平成 22 年 10 月までのおよそ 1 年間は、月間 2,000～2,200 人程度で推移した。
- ・そのような中で、平成 22 年 10 月には大和上市駅において、近鉄吉野線を利用して通学する高校生を対象にスマイルバスの利用啓発（アンケートの実施、スマイルバス無料利用券の配布）を行った。また、平成 23 年 2 月には吉野町全世帯を対象にスマイルバスの PR（無料利用券の配布）を行った。
- ・その効果によるものか、平成 22 年 11 月以降、利用者数は前年同月を上回る傾向に転じ、月間の利用者数は 2,100～2,400 人程度で推移している。
- ・平成 23 年 3 月 22 日のダイヤ改正では、利用の少ない第 2・4 土曜日の運行を取りやめる一方、通学の帰途に利用できる上市駅 19:25 発の便を増便するなどしたが、その結果、平成 23 年 4 月～8 月の月間利用者数は、前年を 100～200 人程度上回っている。
- ・なお、平成 23 年 9 月には、台風 12 号による悪天候の影響のためか、利用者数は 1,883 人とどまり、対前月比(8 月 = 2,288 人)約 400 人減、対前年同月比(平成 22 年 9 月 = 2,097 人)約 200 人減となったが、10 月にはほぼ前年並みに回復、11 月と 12 月は 2,100 人弱の利用となっている。

図 - 2 スマイルバスの月間乗車人数の推移（平成 20～23 年度）

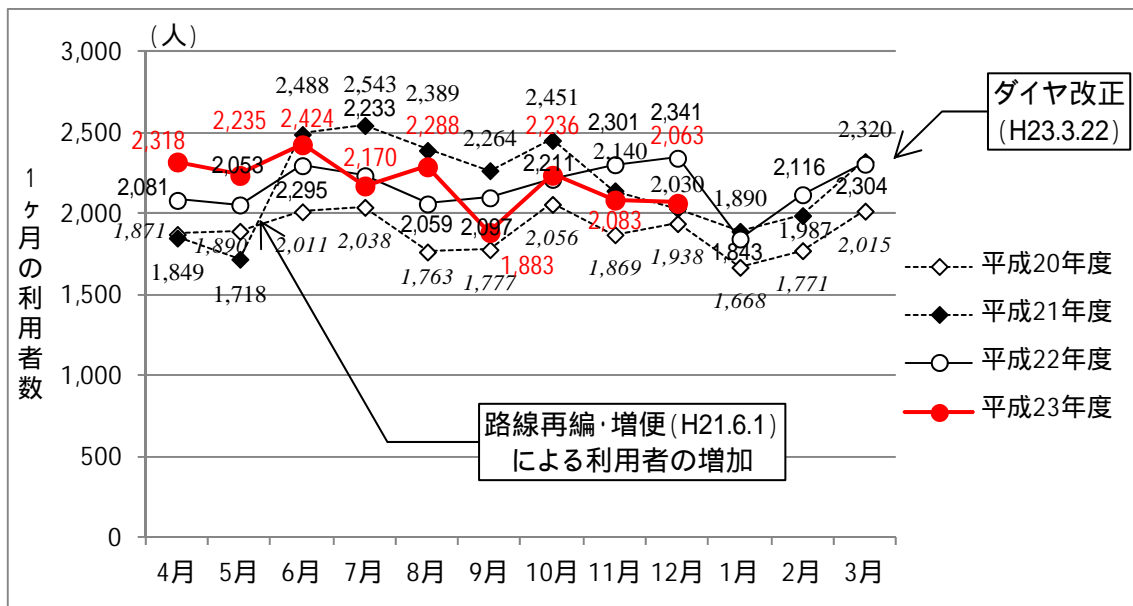

資料 2

(3) 路線別の利用状況

- ・平成 23 年度のスマイルバスの利用状況をコース別・月別に示したものが表 - 1 である。
- ・1 日当たりの利用者数は、概ね 100 人程度で推移している。
- ・路線別の利用者は、国栖方面への B コースが 1 ヶ月当たり 630～880 人、1 日平均 33 人余りで最も多く、中竜門方面への A コースが 1 ヶ月当たり 640～810 人、1 日平均 31 人余りでその次に多い。
- ・それ以外の路線については、1 ヶ月当たり 120～250 人程度、1 日平均 7～9 人程度の利用である。

表 - 1 スマイルバスの月別・路線別乗車人数と 1 日平均乗車人数

(単位:人)

		平成23年度									
		4月	5月	6月	7月	8月	9月	10月	11月	12月	合計
月間乗車人数	Aコース	773	685	811	711	658	640	775	681	659	6,393
	Bコース	880	823	844	735	839	635	712	697	682	6,847
	Cコース	200	201	170	154	163	126	153	143	145	1,455
	Dコース	34	188	244	219	235	188	185	207	234	1,734
	上市龍門	228	183	211	181	195	179	219	164	182	1,742
	中竜門	203	155	144	170	198	115	192	191	161	1,529
	合計	2,318	2,235	2,424	2,170	2,288	1,883	2,236	2,083	2,063	19,700
運行日数		23	21	24	23	25	22	23	22	21	204
1日平均乗車人数	Aコース	33.6	32.6	33.8	30.9	26.3	29.1	33.7	31.0	31.4	31.3
	Bコース	38.3	39.2	35.2	32.0	33.6	28.9	31.0	31.7	32.5	33.6
	Cコース	8.7	9.6	7.1	6.7	6.5	5.7	6.7	6.5	6.9	7.1
	Dコース	1.5	9.0	10.2	9.5	9.4	8.5	8.0	9.4	11.1	8.5
	上市龍門	9.9	8.7	8.8	7.9	7.8	8.1	9.5	7.5	8.7	8.5
	中竜門	8.8	7.4	6.0	7.4	7.9	5.2	8.3	8.7	7.7	7.5
	合計	100.8	106.4	101.0	94.3	91.5	85.6	97.2	94.7	98.2	96.6

注：各コースの往路・復路の乗車人数の合計。小学生・中学生の通学利用を除く。

Dコース・吉野山観桜期は、一部の便を除いて運休（そのため4月の利用が少ない）。

Aコース：吉野病院～立野口～吉北小～香束～三茶屋

Bコース：吉野病院～立野口～宮滝～南国栖～下色生～三茶屋

Cコース：吉野病院～奥六田～上左曾～吉野病院～藤田～喜佐谷～櫻尾

Dコース：吉野病院～吉野山～上千本口

上市龍門：[上市巡回線] 吉野病院～上市駅～（中道経由）～中道立野口

[龍門巡回線] 中道立野口～吉北小～西谷半次河原～下千股～上市駅～吉野病院

中竜門：[中竜門巡回線] 吉北小～別所～三茶屋～殿川

資料 2

(4) 曜日別の利用状況

- ・表 - 2 には、平成 23 年 4 ~ 12 月の利用者数を平日と土曜日に区分して路線別に示す。
- ・平日の利用者は、1 日平均 103 人程度であり、土曜日の利用は 1 日平均 36 人弱である。
- ・昨年度の同時期と比較すると、平日は平均約 4 人の増加、土曜日はほぼ同数となっている。
- ・平成 23 年 3 月 22 日の改正で第 2・4 土曜日は運休としたため、土曜日の運行日数がほぼ半減しており、そのため平日と土曜日を合わせた 1 日当たりの平均利用者数は昨年より約 8 人ほど増加している。

表 - 2 平日・土曜日別の利用者数と 1 日平均利用者数（平成 23 年 4 ~ 12 月）

(単位:人)

		平日		土曜		平日・土曜計	
		乗車	降車	乗車	降車	乗車	降車
月間乗車人数	Aコース	6,170	7,393	244	298	6,414	7,691
	Bコース	6,653	6,323	199	197	6,852	6,520
	Cコース	1,414	1,404	41	41	1,455	1,445
	Dコース	1,662	1,652	75	75	1,737	1,727
	上市龍門	1,703	1,708	41	41	1,744	1,749
	中竜門	1,352	501	166	111	1,518	612
	合計	18,954	18,981	766	763	19,720	19,744
運行日数		183	183	21	21	204	204
1 日平均乗車人数	Aコース	33.7	40.4	11.6	14.2	31.4	37.7
	Bコース	36.4	34.6	9.5	9.4	33.6	32.0
	Cコース	7.7	7.7	2.0	2.0	7.1	7.1
	Dコース	9.1	9.0	3.6	3.6	8.5	8.5
	上市龍門	9.3	9.3	2.0	2.0	8.5	8.6
	中竜門	7.4	2.7	7.9	5.3	7.4	3.0
	合計	103.6	103.7	36.5	36.3	96.7	96.8

表 - 3 参考：昨年同時期（平成 22 年 4 ~ 12 月）の利用実績

(単位:人)

		平日		土曜		平日・土曜計	
		乗車	降車	乗車	降車	乗車	降車
月間乗車人数	Aコース	5,310	6,679	419	501	5,729	7,180
	Bコース	6,787	6,420	432	425	7,219	6,845
	Cコース	1,309	1,309	63	63	1,372	1,372
	Dコース	1,800	1,795	165	163	1,965	1,958
	上市龍門	1,426	1,427	40	40	1,466	1,467
	中竜門	1,578	611	304	216	1,882	827
	合計	18,210	18,241	1,423	1,408	19,633	19,649
運行日数		183	183	39	39	222	222
1 日平均乗車人数	Aコース	29.0	36.5	10.7	12.8	25.8	32.3
	Bコース	37.1	35.1	11.1	10.9	32.5	30.8
	Cコース	7.2	7.2	1.6	1.6	6.2	6.2
	Dコース	9.8	9.8	4.2	4.2	8.9	8.8
	上市龍門	7.8	7.8	1.0	1.0	6.6	6.6
	中竜門	8.6	3.3	7.8	5.5	8.5	3.7
	合計	99.5	99.7	36.5	36.1	88.4	88.5

資料 2

(5) 便別の利用状況

早朝の通学便

- ・ 高校生の通学の利便性向上を目的とした早朝便（入野発三茶屋経由上市駅行、南国栖発上市駅行、いずれも上市駅 7:00 着）の利用状況について示したものが図 - 3 である。
- ・ 平成 22 年度は、国栖方面からの便は 1 便平均 3.5 人前後の利用があったが、中竜門方面からの便は 1 便平均せいぜい 1 人程度であった。
- ・ ところが、中竜門方面からの便について、平成 23 年 4 月から定期的に利用する人が増え（ ）、1 便平均 3 ~ 4 人程度の利用となった。
- ・ このように、早朝便については利用が増加し、定着する傾向が見られる。

三茶屋バス停でほぼ毎日乗車されていることを確認している。8 月に 1.22 人 / 便まで減少していることから、通学利用と推察される。

図 - 3 早朝便（上市駅 7:00 着）の 1 便平均利用人数の推移（平成 22 ~ 23 年度）

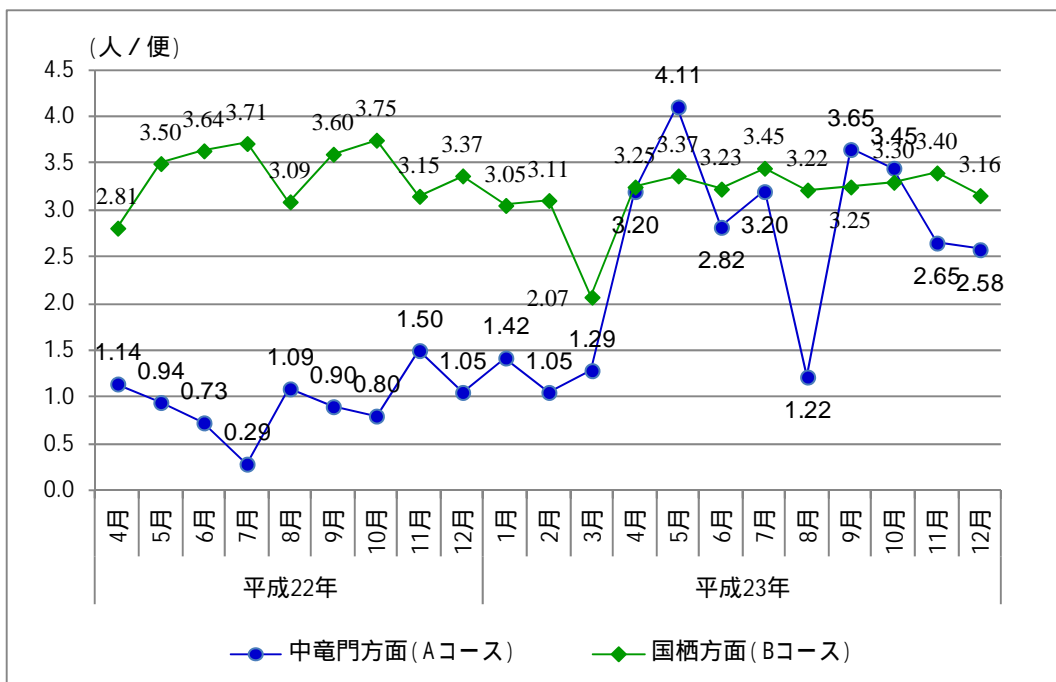

資料 2

夕方の通学便

- ・一方、通勤や高校生の帰宅の利便性向上を目的に、平成 23 年 3 月の改正より、上市駅 19:25 発、中竜門方面殿川行きおよび国栖方面南国栖経由入野行きを増発した。
- ・その利用状況を図 - 4 に示す。中竜門方面殿川行きは、4～6 月にかけて 1 便平均 1.1～1.5 人の利用があり、7～8 月には 0.5～0.6 人に落ち込んだが、9 月には 1.1 人に戻っている。
- ・一方で、国栖方面入野行きの利用は、4～9 月には 1 便平均 0.2～0.7 人に留まっていたが、10 月から増加し、12 月には 1 便平均 1.11 人となった。
- ・なお、利用区間を見ると（参考資料参照）、中竜門方面（A コース）では 4～12 月の 183 日間の運行に対し、終点の殿川での降車人数が 107 人となっており、平均すれば 3 日に 2 日は終点までの利用がある。一方、国栖方面入野行き（B コース）は、南国栖までの利用者が 183 日間のうち 8 人、国栖までの利用は 30 人に留まり、終点の入野までの利用者は 0 人であった。

図 - 4 夕方通学便（上市駅 19:25 発）の 1 便平均利用人数の推移（平成 23 年 4～12 月）

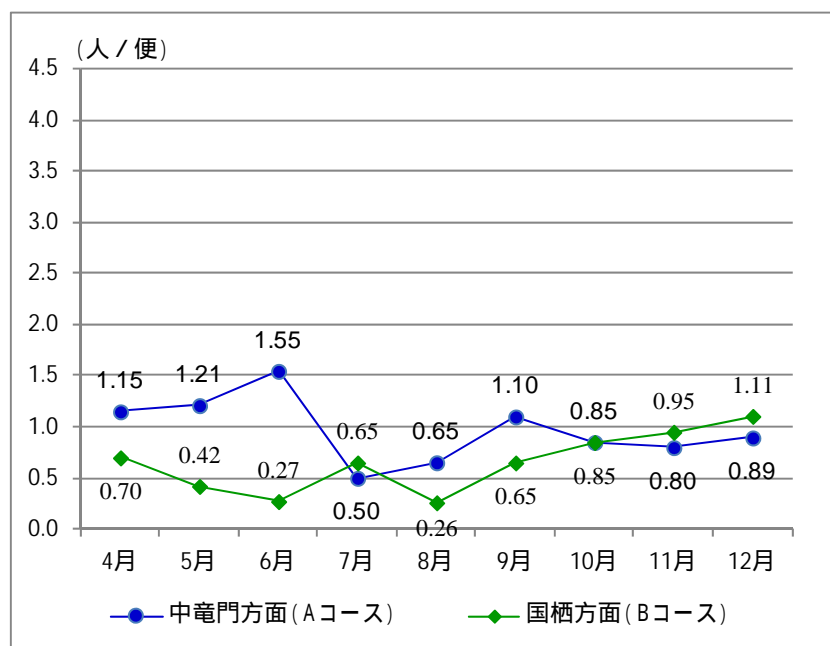

資料 2

2. 実証運行終了後の運行について

- ・スマイルバスの利用者は、平成 22 年度には前年度を少し上回り、平成 23 年度も平成 21・22 年度並みの利用が見込まれる。また、早朝や夕方の便の利用者がわずかではあるが増加する傾向にあり、新たな利用者の増加が考えられる。
 - ・また、高齢化の一層の進展に伴い、外出にバスを必要とする高齢者の増加も見込まれる。
 - ・一方で、土曜日の利用者が平日の 3 割程度に留まること、夕方の通学便など計画の意図通りに利用されていない便もあることなど、改善余地もある。
 - ・また、財政事情が厳しい中でスマイルバスの効率的な運営が求められている。
- ・このようなことを総合的に勘案し、実証運行の期間を終える平成 24 年 4 月以降、次のような方針に従い、スマイルバスの運行を継続する。

高齢化の進展に伴い増加する公共交通が必要な高齢者の外出交通手段を確保するため、スマイルバスの運行を継続する。

夕方の通学便の利用が少ない便などの改善余地はあるものの、昨年度は利用が少なかった早朝便の利用が今年度になって増えるなど、徐々に利用者の広がる傾向も見られるため、今年度と同様の運行日・ダイヤにより平成 24 年度のスマイルバスを運行する。

なお、利用者の少ない路線では小型車両への転換や、デマンド型乗合タクシーの導入について検討を進め、運行の効率化を図っていく。

- ・具体的なダイヤについては、今後検討する。

資料2

(参考)スマイルバスの平休別・便別・バス停別利用者数(平成23年4~9月)

中竜門 上市駅・吉野病院																
コース	Aコース		吉北小スクール		吉中スクール Aコース		中竜門 Aコース		中竜門巡回線		Aコース		Aコース		中竜門巡回線	
行先	上市駅		吉北小		吉野病院		吉野病院		三茶屋		吉野病院		吉野病院		三茶屋	
運転日																
始発時刻	6:28		7:23		7:21		8:43		12:17		12:35		13:55		14:27	
バス停	乗	降	乗	降	乗	降	乗	降	乗	降	乗	降	乗	降	乗	降
殿川			747				37		21						0	
小名			0	0	75		59	0	3	0					0	0
小名口			2	0	0	0	44	0	2	0					0	0
三茶屋				748	35	0	35	0		26						3
入野	27															
下色生	0	0			28	0	24	0								
中色生	2	0			6	0	27	0								
上色生	0	0			1	0	0	0								
上笛吹	8	0			12	0	2	0								
三茶屋	317	0			403	0	2	0			56		7			
上柳	1	0			57	0	45	0			1	0	0	0		
別所							1	0								
法雲寺							21	0								
宮前橋							0	0								
柳	0	0			60	0	4	16			1	1	0	0		
旧中竜門小	81	0			170	5	5	2			5	0	1	0		
下柳	6	0			152	0	38	0			26	0	0	1		
地蔵前	0	0			77	0	35	1			6	0	2	0		
香東	5	0			34	0	224	1			67	0	1	1		
下香東	0	0			1	0	1	0			5	0	4	0		
運動公園							0	0			2	0	1	0		
山	12	1			78	0	86	0			21	0	10	0		
津風呂湖北口	32	0			248	19	203	38			42	3	15	1		
吉北小	4	0			19	0	101	4			38	2	6	0		
龍門郵便局	0	0			1	0	38	1			8	0	2	1		
西谷口	3	0					41	19			6	1	5	0		
佐々羅	17	0					58	0			21	6	0	0		
峰寺	2	0					14	0			0	0	0	0		
志賀	3	0					11	0			8	0	4	0		
峰寺口	0	0					4	0			1	0	0	0		
佐々羅口					0	0										
南峰寺口					33	0										
吉中北口					2	0										
吉野中学校					534	296										
津風呂湖口					65	0										
立野口	2	0			14	6					5	8	2	1		
立野	0	0			17	4					0	2	1	0		
轟	0	0			3	1					0	0	0	0		
上市水泳場	0	0			4	0					0	0	3	0		
役場前	18	0			34	36					1	14	1	0		
上市局前	0	0			24	4					1	23	2	5		
リバーフィールド吉野	0	0			5	12					2	51	2	2		
上市橋	0	11			36	13					0	33	0	4		
上市	0	0			0	11					0	3	0	0		
中道立野口							56	10								
中道立野							34	15								
轟会所下							27	26								
中道役場前							50	203								
蛭子宮前							8	24								
六軒町							2	85								
上市橋北詰							26	21								
尾仁山							0	125								
上市駅		528			4	1,095	1	258			1	84	2	39		
吉野大橋南詰					0	10	0	2			0	2	0	0		
吉野病院						718		514				91		13		
利用者数計	540	540	749	748	2,232	2,230	1,364	1,365	26	26	324	324	71	68	0	3
運行日数	183		183		183		183		183		183		183		183	
1日平均利用者数	2.95	2.95	4.09	4.09	12.20	12.19	7.45	7.46	0.14	0.14	1.77	1.77	0.39	0.37	0.00	0.02

資料 2

		平日					
中竜門 アコース		中竜門 アコース		平成23年			
吉北小		三茶屋		合計			
15:27		16:52					
乗	降	乗	降	乗	降		
5		1		811			
1	0	10	0	148	0		
0	2	0	0	48	2		
	0		0	70	777		
				27	0		
				52	0		
				35	0		
				1	0		
				22	0		
4		3		792	0		
0	0	0	0	104	0		
				1	0		
				21	0		
				0	0		
0	0	0	0	65	17		
0	0	0	0	262	7		
3	1	0	0	225	2		
1	0	0	0	121	1		
4	0	1	0	336	2		
0	0	0	0	11	0		
				3	0		
6	0	2	0	215	1		
0	3	1	0	541	64		
	19	2	0	170	25		
		2	0	51	2		
		0	1	55	21		
		0	0	96	6		
		0	0	16	0		
		0	0	26	0		
		0	0	5	0		
				0	0		
				33	0		
				2	0		
				534	296		
				65	0		
		0	0	23	15		
		0	0	18	6		
		0	0	3	1		
		0	0	7	0		
		0	0	54	50		
		2	0	29	32		
		0	1	9	66		
		0	0	36	61		
		0	0	0	14		
				56	10		
				34	15		
				27	26		
				50	203		
				8	24		
				2	85		
				26	21		
				0	125		
			22	8	2,026		
				0	14		
					1,336		
24	25	24	24	5,354	5,353		
183		183		183			
0.13	0.14	0.13	0.13	29.26	29.25		

吉野病院・上市駅 中竜門方面

平日

コース	Aコース		Aコース		中竜門巡回線		Aコース		中竜門巡回線		Aコース		中竜門巡回線		Aコース		Aコース		Aコース		Aコース		Aコース		平成23年					
行先	三茶屋		三茶屋		殿川		三茶屋		殿川		下色生		殿川		小名		殿川		小名		小名		小名		殿川		合計			
運転日											月火木				水金				10~2月		3~9月		6・7月以外		6・7月					
始発時刻	10:00		11:20		11:40		13:30		13:50		14:40		15:00		14:58		16:15		17:05		17:35		18:25		18:25		19:25			
バス停	乗	降	乗	降	乗	降	乗	降	乗	降	乗	降	乗	降	乗	降	乗	降	乗	降	乗	降	乗	降	乗	降	乗	降	乗	降
吉野病院	278		394				219				66				74				15		38								1,084	
吉野大橋南詰	7	1	2	1			1	0			0	1			0	0			3	0	3	0							16	3
上市駅	191	9	275	5			221	2			68	0			63	2			71	1	189	1	112		24	0	153		1,367	20
上市市	9	0	7	0			5	0			0	1			0	0			1	0	0	0	0	0	0	0	0	0	22	1
上市橋	4	7	3	2			14	0			11	0			5	0			3	0	12	3	0	1	0	0	4	0	56	13
リバーフィールド吉野	89	38	75	15			68	3			11	0			12	0			8	0	29	2	5	2	0	0	18	0	315	60
上市局前	3	4	0	6			5	1			0	1			0	1			0	0	0	0	0	0	0	0	0	0	8	13
役場前	72	51	110	28			52	4			3	3			11	3			2	1	9	1	0	2	0	0	1	0	260	93
上市水泳場	0	0	0	8			1	1			0	0			0	0			1	0	0	1	0	2	0	0	0	0	2	12
轟	3	0	0	1			1	1			0	0			0	0			0	0	0	0	1	2	0	0	0	0	5	4
立野	6	16	2	23			0	9			0	1			0	1			0	0	1	0	0	0	0	1	0	0	9	51
立野口	7	18	3	18			5	14			3	2			2	4			21	1	26	4	0	0	2	0	0	0	69	61
河原屋															0	0			0	0	1	4							1	4
吉野中学校															39	2			63	46	76	94			34	0			212	142
峰寺口	0	0	0	4			0	1			0	0			0	0			0	0	0	0	1	0	0	0	0	0	1	5
志賀	0	11	1	4			0	1			0	5			0	1			0	2	0	28	0	1	0	0	0	1	1	54
峰寺	1	2	0	8			0	5			0	5			0	3			0	0	0	0	0	0	0	0	0	0	1	23
佐々羅	15	34	23	28			3	23			0	8			0	6			0	0	0	1	0	0	0	0	0	0	41	100
西谷口	1	15	21	10			7	6			0	2			0	3			0	1	0	3	0	6	0	1	0	1	29	48
龍門郵便	0	19	0	14			1	13			0	2			0	2			0	0	0	1	0	0	0	0	0	0	1	51
吉北小	0	34	21	119	173		59	83	244		100	32	134		1	3	468		0	3	1	6	0	6	0	2	0	3	1,201	291
津風呂湖北口	18	76	9	147	7	0	0	125	0	0	0	17	0	0	1	34	7	3	0	44	0	67	0	50	0	12	0	34	42	609
山山口	0	100	2	130	0	0	0	59	0	0	0	17	0	0	0	7	0	2	0	2	0	2	0	3	0	0	0	3	2	325
運動公園	0	3	1	4			0	4			0	0			0	3													1	14
下香束	0	1	0	2	0	0	0	0	0	0	0	0	0	0	0	0	0	0	0	0	0	0	0	0	0	0	0	0	0	3
香束	0	57	1	71	0	43	0	81	0	10	0	51	0	0	0	36	0	11	0	8	0	10	0	0	0	6	0	0	1	384
地藏前	2	41	2	43	0	4	0	20	0	0	0	2	0	0	0	5	0	0	0	12	0	13	0	4	0	8	0	0	4	152
下柳	1	36	1	38	0	0	0	34	0	0	0	26	0	0	0	4	0	0	0	8	0	11	0	14	0	7	0	16	2	194
旧中竜門小	1	10	0	12	1	0	1	18	0	0	0	11	0	0	0	1	0	0	0	0	0	3	0	1	0	0	1	0	4	56
柳	0	8	1	8	2	0	0	1	0	0	0	0	0	0	0	4	0	0	0	13	0	15	0	0	6	0	1	3	57	
宮前橋					0	47			0	87			0	60					0	287									0	481
法雲寺					0	19			0	24			0	21					0	68									0	132
別所					0	13			0	27			0	6					0	88									0	134
上柳	0	26	0	20	0	0	0	17	0	0	0	4	0	0	0	1	0	0	0	6	0	7	0	0	0	3	0	0	0	84
三茶屋		89		184	145	1	133	100	1	0	40	20	0	0	12	2	1	0	0	0	3	0	0	0	2	0	1	267	467	
笛吹					0	9			0	24	0	12			0	0	0	0	0	1	0	3	0	2	0	0	0	3	0	54
上色生					0	9			0	24	0	11			0	0	0	0	0	0	0	0	0	0	0	0	0	0	0	44
中色生					0	50			0	4	0	6			0	3	0	0	0	1	0	2	0	0	0	0	0	0	0	66
下色生					0	25			2	2	1				0	5	1	0	0	4	0	3	0	0	0	2	0	0	3	42
三茶屋					9	0			30	2					0	7	6	0	0	1	0	0	0	0	0	0	0	0	45	10
小名口					0	21			0	20					0	5	0	3	0	1	0	0	0	0	0	0	0	0	0	70
小名					11	31			0	22					0	4	50	77	7	31	0	92	23	10	0	7	88	277		
殿川					76				123						40				91								107	437		
利用者数計	708	706	954	953	348	348	663	659	376	370	262	261	154	152	208	208	561	561	188	187	385	380	119	119	60	60	177	177	5,163	5,141
運行日数	183		183		183		183		183		110		183		73		183		59		104		62		42		183		183	
1日平均利用者数	3.87	3.86	5.21	5.21	1.90	1.90	3.62	3.60	2.05	2.02	2.38	2.37	0.84	0.83	2.85	2.85	3.07	3.07	3.19	3.17	3.70	3.65	1.92	1.92	1.43	1.43	0.97	0.97	28.21	28.09

資料2

三茶屋・色生・国栖 上市駅・吉野病院

平日

コース	Bコース		吉野中スクール		Bコース		Bコース		Bコース		平成23年	
	上市駅		吉野中		吉野病院		吉野病院		吉野病院		合計	
行先												
運転日												
始発時刻	6:28		7:28		8:48		10:48		14:18			
バス停	乗	降	乗	降	乗	降	乗	降	乗	降	乗	降
三茶屋					6		7		7		20	
笛吹					0	0	0	0	0	0	0	0
上色生					0	0	0	0	0	0	0	0
中色生					44	0	8	1	2	0	54	1
下色生					6	0	3	0	3	0	12	0
入野					30	0	3	1	4	0	37	1
窪垣内					1	0	1	0	0	2	2	2
窪垣内宮の下					0	0	0	0	1	0	1	0
新子局前					0	5	0	0	0	0	0	5
新子					1	7	3	2	2	1	6	10
国栖					19	2	6	0	1	1	26	3
南国栖隧道口					5	0	1	0	0	0	6	0
南国栖	17		10		62	2	53	0	10	0	152	2
南国栖隧道口	2	0	9	0	58	0	30	0	3	0	102	0
国栖	219	0	121	0	374	1	131	0	44	0	889	1
新子	13	0	51	0	80	3	50	2	15	0	209	5
新子局前	4	0	14	0	40	3	29	0	9	0	96	3
窪垣内宮の下	2	0	8	0	10	0	1	0	9	0	30	0
窪垣内	30	0	42	0	91	1	74	0	9	0	246	1
大野	6	0	18	0	57	0	19	11	12	3	112	14
南大野	97	0	23	0	49	0	54	8	14	2	237	10
吉野渡場	7	0	22	0	17	0	13	2	8	0	67	2
矢治若山	0	0	17	0	21	1	3	0	0	0	41	1
上矢治	2	0	8	0	49	12	12	1	1	0	72	13
下矢治	0	0	3	0	51	4	19	0	8	0	81	4
菜摘	154	0	42	0	163	1	45	1	23	0	427	2
宮滝	8	1	36	0	91	2	64	19	86	1	285	23
長崎	1	0	4	0	24	0	4	1	2	1	35	2
上榎井	1	0	0	1	40	2	11	61	40	2	92	66
榎井	0	0	2	2	31	3	9	2	7	3	49	10
下榎井	2	0	40	0	13	1	3	1	8	0	66	2
津風呂湖口	0	52	3	0	21	6	3	3	3	1	30	62
吉野中学校				468							0	468
河原屋	0	99			24	4	1	0	2	1	27	104
立野口	2	3			7	4	6	11	2	0	17	18
立野	0	0			8	28	0	4	0	0	8	32
轟	0	0			0	0	0	3	0	0	0	3
上市水泳場	2	0			6	4	3	3	0	0	11	7
役場前	33	0			11	91	5	30	1	5	50	126
上市局前	0	0			8	130	5	3	1	2	14	135
リバーフィールド吉野	0	0			3	62	6	61	1	50	10	173
上市橋	0	32			1	11	2	10	0	5	3	58
上市	0	0			0	42	0	14	0	4	0	60
上市駅		415			3	384	6	218	1	164	10	1,181
吉野大橋南詰					0	15	0	2	0	40	0	57
吉野病院						693		215		57		965
利用者数計	602	602	473	471	1,525	1,524	693	690	339	345	3,632	3,632
運行日数	183		183		183		183		183		183	
1日平均利用者数	3.29	3.29	2.58	2.57	8.33	8.33	3.79	3.77	1.85	1.89	19.85	19.85

資料2

吉野病院・上市駅

国栖・色生・三茶屋方面

平日

コース	Bコース		Bコース		Bコース		Bコース		Bコース		Bコース		Bコース		Bコース		平成23年			
	三茶屋		三茶屋		三茶屋		南国栖		南国栖		入野		入野		三茶屋		合計			
運転日							10-2月		3-9月		6・7月以外		6・7月							
始発時刻	10:20		12:50		15:30		17:20		17:50		18:25		18:24		19:25					
バス停	乗	降	乗	降	乗	降	乗	降	乗	降	乗	降	乗	降	乗	降	乗	降	乗	降
吉野病院	352		425		227														1,004	
吉野大橋南詰	15	0	51	1	6	0													72	1
上市駅	301	9	312	2	223	1					180		39		110				1,165	12
上市			5	0	1	1					2	0	1	0					9	1
上市橋			5	4	11	1					6	1	2	0					24	6
リバーフィールド吉野			82	15	194	8					3	0	0	0					279	23
上市局前			1	0	1	1					0	0	0	0					2	1
役場前			42	15	26	6					0	2	0	0					68	23
上市水泳場			0	1	1	1					0	0	0	0					1	2
轟			0	0	1	0					0	0	0	0					1	0
立野			5	6	1	0					1	0	0	0					7	6
立野口			18	10	14	5					12	0	3	0					47	15
尾仁山	22	1													6	0			28	1
上市橋北詰	23	3													0	0			23	3
六軒町	19	30													0	3			19	33
蛭子宮前	26	17													0	0			26	17
中道役場前	72	44													0	0			72	44
轟会所下	7	6													0	0			7	6
中道立野	24	25													1	0			25	25
中道立野口	5	42													0	1			5	43
河原屋	1	2	0	10	2	3					1	0	0	0	0	2			4	17
吉野中学校							45		96				1	1					142	1
津風呂湖口	2	29	11	14	3	5	0	0	2	0	0	1	0	0	0	1			18	50
下榎井			0	9	0	5	0	0	0	1	0	16	0	1					0	32
榎井			0	21	3	21	0	3	1	13	0	10	0	3					4	71
榎井老人憩いの家	0	41													0	6			0	47
上榎井	1	10	1	77	8	9	0	0	1	0	0	1	0	0	0	2			11	99
長崎	1	11	0	17	0	7	0	0	0	1	0	2	0	0	0	1			1	39
宮滝	1	113	2	44	17	38	0	1	0	3	1	37	0	9	0	15			21	260
菜摘	0	67	1	98	2	76	0	21	0	23	0	21	0	1	0	0			3	307
下矢治	1	2	1	10	0	23	0	2	0	16	0	5	0	1	0	0			2	59
上矢治	0	17	0	20	0	16	0	0	0	2	0	1	0	1	0	1			0	58
矢治若山	0	30	1	11	0	2	0	0	0	0	0	0	0	0	0	0			0	43
吉野渡場	8	43	1	23	1	11	0	2	0	0	2	0	1	0	0	0			13	79
南大野	3	40	3	42	0	34	0	2	0	0	4	2	4	1	0	16			14	137
大野	19	18	4	32	0	20	0	0	0	5	1	2	0	0	0	2			24	79
窪垣内	2	22	3	74	0	37	0	1	0	4	0	6	0	3	0	5			5	152
窪垣内宮の下	0	10	0	14	1	13	0	6	0	4	0	6	0	0	0	0			1	53
新子局前	0	18	0	27	0	12	0	6	0	2	0	1	0	0	0	0			0	66
新子	0	50	0	47	0	36	0	1	0	7	0	28	0	6	0	16			0	191
国栖	2	124	0	186	0	240	0	0	0	13	0	26	0	12	0	30			2	631
南国栖隧道口	1	7	0	35	0	47	0	0	0	1	0	20	0	3	0	8			1	121
南国栖	0	27	0	46	0	39	0	0	5	0	22	0	9	0	8	0			0	156
南国栖隧道口	3	0	0	0	0	0					0	0	0	0	0	3			0	0
国栖	1	0	0	0	0	1					0	0	0	0	0	0			0	1
新子	0	2	0	2	0	0					0	0	0	0	0	0			0	4
新子局前	6	2	0	2	0	0					0	0	0	0	0	0			6	4
窪垣内宮の下	0	0	0	0	0	0					0	0	0	0	0	0			0	0
窪垣内	0	1	0	5	0	0					0	0	0	0	0	0			0	6
入野	1	24	0	16	0	11					3	0	0	0	0	1			54	
下色生	0	7	0	5	0	0													0	12
上色生	0	8	0	17	0	5													0	30
上色生	0	0	0	0	0	0													0	0
笛吹	0	1	0	7	0	0													0	8
三茶屋		19		7		4														30
利用者数計	919	922	974	972	743	739	45	45	100	100	213	213	51	51	117	117	3,162	3,159		
運行日数	183		183		183		59		104		62		42		183		183			
1日平均利用者数	5.02	5.04	5.32	5.31	4.06	4.04	0.76	0.76	0.96	0.96	3.44	3.44	1.21	1.21	0.64	0.64	17.28	17.26		

資料2

樫尾・喜佐谷 吉野病院 平日

コース	Cコース		Cコース		Cコース		平成23年	
行先	吉野病院		吉野病院		吉野病院		合計	
運転日								
始発時刻	8:43		12:00		15:00			
バス停	乗	降	乗	降	乗	降	乗	降
樫尾	32		18		9		59	
樋口	22	0	11	0	1	0	34	0
喜佐谷口	3	0	2	0	3	0	8	0
喜佐谷	56	0					56	0
上御園	82	0	7	0	6	0	95	0
下御園	64	0	5	0	4	0	73	0
上南樺井	16	1	3	1	1	0	20	2
下南樺井	37	0	0	0	4	0	41	0
左室	75	11	8	0	0	5	83	16
飯貝庁舎前	14	1	0	0	0	0	14	1
藤田	0	0					0	0
桜橋南詰	28	93	17	2	12	0	57	95
保育所前	6	1	1	0	1	0	8	1
飯貝茶屋	17	2	0	0	1	0	18	2
丹治	0	4	0	3	0	0	0	7
吉野神宮駅	0	61	0	15	0	7	0	83
吉野病院		278		57		31		366
利用者数計	452	452	72	78	42	43	566	573
運行日数	183		183		183		183	
1日平均利用者数	2.47	2.47	0.39	0.43	0.23	0.23	3.09	3.13

吉野病院 喜佐谷・樫尾 平日

コース	Cコース		Cコース		Cコース		平成23年	
行先	樫尾		樫尾		樫尾		合計	
運転日								
始発時刻	11:28		14:28		17:28			
バス停	乗	降	乗	降	乗	降	乗	降
吉野病院	152		191		154		497	
吉野神宮駅	3	0	6	0	3	0	12	0
丹治	1	0	0	0	0	0	1	0
飯貝茶屋	5	7	0	0	0	0	2	5
保育所前	1	1	0	0	0	0	19	1
桜橋南詰	50	6	2	4	0	67	52	77
藤田	0	1	0	13	0	29	0	43
飯貝庁舎前	0	5	0	0	0	0	0	5
左室	3	12	0	18	0	0	3	30
下南樺井	1	16	0	7	0	4	1	27
上南樺井	0	6	0	1	0	0	0	7
下御園	1	40	0	90	0	26	1	156
上御園	2	57	1	27	0	3	3	87
喜佐谷	11	47	1	22	0	0	12	69
喜佐谷口	0	6	0	6	0	6	0	18
樋口	2	19	0	14	0	1	2	34
樫尾		36		13		0		49
利用者数計	232	259	201	215	157	157	590	631
運行日数	183		183		183		183	
1日平均利用者数	1.27	1.42	1.10	1.17	0.86	0.86	3.22	3.45

奥六田・左曾 吉野病院 平日

コース	Cコース		Cコース		Cコース		平成23年	
行先	吉野病院		吉野病院		吉野病院		合計	
運転日								
始発時刻	11:10		14:10		17:10			
バス停	乗	降	乗	降	乗	降	乗	降
吉野病院	105		51		11		167	
奥六田	24	37	1	21	3	3	28	61
美吉野橋南詰	31	7	0	2	0	1	31	10
左曾口	20	12	5	11	0	0	25	23
下左曾	1	0	1	0	0	0	2	0
中左曾	1	11	0	2	2	0	3	13
上左曾	2	0	0	0	0	0	2	0
吉野大橋南詰	0	0	0	0	0	0	0	0
吉野病院		81		7		5		93
利用者数計	184	148	58	43	16	9	258	200
運行日数	183		183		183		183	
1日平均利用者数	1.01	0.81	0.32	0.23	0.09	0.05	1.41	1.09

資料2

吉野山・吉野駅 吉野病院 平日

コース	Dコース		Dコース		Dコース		Dコース		Dコース		平成23年	
行先	吉野病院		吉野病院		吉野山		吉野病院		吉野病院		合計	
運転日												
始発時刻	8:35		10:19		11:42		13:32		16:25			
バス停	乗	降	乗	降	乗	降	乗	降	乗	降	乗	降
吉野病院					177		140		115		432	
吉野神宮駅					3	0	2	0	2	0	7	0
県営住宅前					0	2	0	0	0	0	0	2
吉野駅					3	0	0	0	0	0	3	0
町営住宅前					0	11	11	1	0	7	11	19
如意輪寺					0	1	10	1	2	0	12	2
上千本口	227		41		36	63	14	66	11	46	329	175
中千本公園	0	0	0	0	2	0	2	1	0	4	4	5
中千本	101	0	70	0	12	43	10	39	5	30	198	112
吉野山中町	48	0	15	0	11	9	1	6	1	6	76	21
仁王門前	69	1	18	2	11	38	4	27	12	11	114	79
銅の鳥居前	12	0	3	0	5	2	0	1	2	0	22	3
下千本	74	0	28	0	8	16	12	16	1	11	123	43
吉野山駐車場	40	1	3	0	3	5	6	1	0	1	52	8
吉野長峰	0	0	0	0	0	0	0	0	0	0	0	0
吉野神宮南	0	0	0	1	0	0	0	0	0	0	0	1
吉野神宮前	0	0	0	0	1	1	0	0	0	0	1	1
吉野駅											0	0
県営住宅前											0	0
吉野神宮駅	0	154	0	113	0	46	0	23	0	26	0	362
吉野病院		414		59		36		31		4		544
利用者数計	571	570	178	175	272	273	212	213	151	146	1,384	1,377
運行日数	183		183		183		183		183		183	
1日平均利用者数	3.12	3.11	0.97	0.96	1.49	1.49	1.16	1.16	0.83	0.80	7.56	7.52

吉野病院 吉野駅・吉野山 平日

コース	Dコース		Dコース		Dコース		Dコース		平成23年	
行先	上千本口		上千本口		上千本口		上千本口		合計	
運転日										
始発時刻	10:00		17:32		18:00		18:30			
バス停	乗	降	乗	降	乗	降	乗	降	乗	降
吉野病院	243		3		18		4		268	
吉野神宮駅	1	0	0	0	0	0	1	0	2	0
吉野神宮前	3	0	0	0	0	0	0	0	3	0
吉野神宮南	0	0	0	0	0	0	0	0	0	0
吉野長峰	0	0	0	0	0	0	0	0	0	0
吉野山駐車場	2	10	0	0	0	0	0	0	2	10
下千本	0	22	0	0	0	1	0	0	0	23
銅の鳥居前	0	10	0	0	0	0	0	0	0	10
仁王門前	2	33	0	1	0	1	0	1	2	36
吉野山中町	1	18	0	0	0	2	0	2	1	22
中千本	0	25	0	1	0	4	0	0	0	30
中千本公園	0	0	0	0	0	0	0	0	0	0
上千本口		133		1		8		2		144
県営住宅前									0	0
吉野駅										0
利用者数計	252	251	3	3	18	16	5	5	278	275
運行日数	183		59		62		42		183	
1日平均利用者数	1.38	1.37	0.05	0.05	0.29	0.26	0.12	0.12	1.52	1.50

資料2

吉野病院 千股・龍門方面 平日

コース	龍門 上市巡回線		上市巡回線		龍門 上市巡回線		平成23年	
	乗	降	乗	降	乗	降	乗	降
行先	吉野病院		吉野病院		吉野病院		合計	
運転日								
始発時刻	10:05		12:32		13:20			
バス停	乗	降	乗	降	乗	降	乗	降
吉野病院	109				91		200	
吉野大橋南詰	1	0			0	0	1	0
上市駅	12	4			35	5	47	9
東口住宅前	0	0			0	1	0	1
みどりの村口	0	1			0	0	0	1
下千股	3	2			1	1	4	3
中千股	8	19			5	10	13	29
上千股	45	49			24	29	69	78
志賀	1	1			2	4	3	5
峰寺	1	7			0	17	1	24
佐々羅	0	8			1	12	1	20
西谷口	2	9			1	16	3	25
西谷集会所	10	0			3	4	13	4
西谷大橋	14	5			3	4	17	9
西谷半次河原	0	3			5	0	5	3
佐々羅口	12	2			1	5	13	7
南峰寺口	50	5			9	17	59	22
吉中北口	0	0			0	0	0	0
中道立野口	23	2	16		0	3	39	5
中道立野	15	2	4	0	2	2	21	4
轟会所下	8	1	4	0	1	0	13	1
中道役場前	13	22	16	2	6	11	35	35
蛭子宮前	11	11	17	0	8	4	36	15
六軒町	15	22	4	9	1	1	20	32
上市橋北詰	12	10	4	1	0	1	16	12
尾仁山	2	6	3	4	1	0	6	10
上市駅	17	39	6	27	4	20	27	86
吉野大橋南詰	0	3	0	2	0	0	0	5
吉野病院		152		40		38		230

利用者数計	384	385	74	85	204	205	662	675
運行日数	183		183		183		183	
1日平均利用者数	2.10	2.10	0.40	0.46	1.11	1.12	3.62	3.69

龍門・千股 吉野病院 平日

コース	龍門巡回線		上市巡回線		上市 龍門巡回線		平成23年	
	乗	降	乗	降	乗	降	乗	降
行先	吉野病院		中道立野口		吉野病院		合計	
運転日								
始発時刻	7:47		12:20		15:55			
バス停	乗	降	乗	降	乗	降	乗	降
吉野病院			46		44		90	
吉野大橋南詰			2	0	0	1	2	1
上市駅			68	7	47	3	115	10
尾仁山			2	0	3	1	5	1
上市橋北詰			0	8	6	0	6	8
六軒町			5	11	5	5	10	16
蛭子宮前			2	4	2	3	4	7
中道役場前			5	21	8	18	13	39
轟会所下			3	7	0	1	3	8
中道立野			1	23	3	2	4	25
中道立野口			0	45	19	8	19	53
吉中北口					4	3	4	3
南峰寺口					2	1	2	1
佐々羅口					0	2	0	2
吉中北小	133				32	40	165	40
龍門郵便局	2	0			5	22	7	22
西谷半次河原	1	0			1	0	2	0
西谷大橋	13	0			23	0	36	0
西谷集会所	8	0			10	3	18	3
西谷口	8	0			3	6	11	6
佐々羅	48	0			0	5	48	5
峰寺	10	0			0	3	10	3
志賀	41	0			4	3	45	3
上千股	89	0			8	5	97	5
中千股	55	0			1	5	56	5
下千股	3	0			1	0	4	0
みどりの村口	0	0			121	0	121	0
東口住宅前	0	0			0	0	0	0
上市駅	1	263			0	195	1	458
吉野大橋南詰	1	0			0	1	1	1
奥六田	72	0					72	0
美吉野橋南詰	0	0					0	0
左曽口	37	1					37	1
下左曽	2	0					2	0
中左曽	30	0					30	0
上左曽	1	0					1	0
吉野大橋南詰	0	2					0	2
吉野病院		289				16		305

利用者数計	555	555	134	126	352	352	1,041	1,033
運行日数	183		183		183		183	
1日平均利用者数	3.03	3.03	0.73	0.69	1.92	1.92	5.69	5.64

資料2

中竜門 上市駅・吉野病院 土曜

コース	中竜門巡回線		Aコース		中竜門 Aコース		Aコース		中竜門 Aコース		中竜門 Aコース		平成23年	
	乗	降	乗	降	乗	降	乗	降	乗	降	乗	降	乗	降
行先	三茶屋		吉野病院		吉野病院		吉野病院		吉野病院		吉野病院		合計	
運転日														
始発時刻	7:17		7:36		8:40		11:05		12:55		15:55			
バス停	乗	降	乗	降	乗	降	乗	降	乗	降	乗	降	乗	降
殿川	51				3				0		1		55	
小名	4	0			3	0			0	0	0	0	7	0
小名口	0	0			1	0			0	0	0	0	1	0
三茶屋	0	54			5	0							5	54
下色生	6	0			0	0							6	0
中色生	0	0			3	0							3	0
上色生	0	0			0	0							0	0
笛吹	2	0			0	0							2	0
三茶屋		9	39	0	0	0	1		0	0	0	0	40	9
上柳			2	0	0	0	1	0	0	0	0	0	3	0
別所					0	0							0	0
法雲寺					0	0							0	0
宮前橋					0	0							0	0
柳			4	0	0	0	0	0	0	0	0	0	4	0
旧中竜門小			0	0	1	1	2	0	0	0	0	0	3	1
下柳			4	0	2	0	0	0	1	0	0	0	7	0
地藏前			6	0	5	0	0	0	2	0	1	0	14	0
香束			1	0	21	0	2	0	0	0	0	0	24	0
下香束			0	0	0	0	0	0	0	0	0	0	0	0
運動公園					0	0	0	0	0	0	0	0	0	0
山口			2	0	26	0	0	0	0	0	1	0	29	0
津風呂湖北口			6	0	12	4	2	0	0	0	3	0	23	4
吉北小			1	0	5	0	0	0	4	0	4	0	14	0
龍門郵便局			1	0	1	0	0	0	1	0	0	0	3	0
西谷口			0	0	4	0	0	0	0	0	0	0	4	0
佐々羅			1	0	1	0	0	0	0	0	0	0	2	0
峰寺			0	0	0	2	0	0	0	0	0	0	0	2
志賀			0	0	3	0	1	0	0	0	1	2	5	2
峰寺口			0	0	0	0	0	0	0	0	0	0	0	0
吉野中学校			4	26									4	26
津風呂湖口			1	1									1	1
立野口			0	2			0	1					0	3
立野			0	1			0	0					0	1
轟			0	0			0	0					0	0
上市水泳場			0	0			0	0					0	0
役場前			0	2			0	0					0	2
上市局前			0	0			0	0					0	0
リバーフィールド吉野			0	4			0	2					0	6
上市橋			0	0			0	0					0	0
上市			0	0			0	0					0	0
中道立野口					3	0			0	0	1	0	4	0
中道立野					0	2			0	0	0	0	0	2
轟会所下					1	13			0	0	0	0	1	13
中道役場前					0	8			0	4	0	0	0	12
蛭子宮前					2	2			0	1	0	0	2	3
六軒町					0	7			1	2	0	1	1	10
上市橋北詰					1	6			0	0	0	0	1	6
尾仁山					0	7			0	0	0	0	0	7
上市駅			0	32	1	37	1	2	1	2	0	9	3	82
吉野大橋南詰			0	0	0	0	0	0	0	0	0	0	0	0
吉野病院				3		15		5		1		0	0	24
利用者数計	63	63	72	71	104	104	10	10	10	10	12	12	271	270
運行日数	19		19		19		19		19		19		19	
1日平均利用者数	3.32	3.32	3.79	3.74	5.47	5.47	0.53	0.53	0.53	0.53	0.63	0.63	14.26	14.21

資料2

吉野病院・上市駅 中竜門方面							土 曜					
コース	Aコース 中竜門		Aコース		中竜門巡回線		Aコース 中竜門		Aコース 中竜門		平成23年	
行先	殿川		三茶屋		殿川		殿川		殿川		合計	
運転日												
始発時刻	10:20		11:50		12:20		14:50		17:50			
バス停	乗	降	乗	降	乗	降	乗	降	乗	降	乗	降
吉野病院	7		6				0		0		13	
吉野大橋南詰	0	0	0	0			0	0	0	0	0	0
上市駅	16	0	17	1			23	0	4	0	60	1
上市市			0	0							0	0
上市橋			0	0							0	0
リバーフィールド吉野			0	0							0	0
上市局前			0	0							0	0
役場前			0	0							0	0
上市水泳場			0	0							0	0
轟			0	0							0	0
立野			0	0							0	0
立野口			3	1							3	1
尾仁山	0	0					1	0	0	0	1	0
上市橋北詰	2	0					3	0	0	0	5	0
六軒町	10	0					1	0	0	0	11	0
蛭子宮前	10	0					0	0	0	0	10	0
中道役場前	2	1					7	0	2	0	11	1
轟会所下	15	0					0	0	0	0	15	0
中道立野	0	3					1	0	0	0	1	3
中道立野口	0	0					9	0	0	0	9	0
吉野中学校			17	0							17	0
峰寺口	0	0	0	0			0	0	0	0	0	0
志賀	0	1	0	0			0	0	0	0	0	1
峰寺	0	2	0	0			0	0	0	0	0	2
佐々羅	0	1	0	0			0	0	0	0	0	1
西谷口	0	1	0	1			0	0	1	0	1	2
龍門郵便局	0	2	0	0			0	5	0	0	0	7
吉北小	0	2	0	0			0	7	0	0	0	9
津風呂湖北口	4	2	0	9			0	12	0	3	4	26
山口	0	28	0	4			0	0	0	0	0	32
運動公園	0	0	0	0	0	0	0	0	0	0	0	0
下香東	0	0	0	0	0	0	0	0	0	0	0	0
香東	1	18	0	4	0	0	0	2	0	1	1	25
地藏前	0	3	0	3	0	0	0	2	0	0	0	8
下柳	0	0	0	5	0	0	0	1	0	0	0	6
旧中竜門小	0	1	0	0	0	0	0	0	0	0	0	1
柳	0	1	0	3	0	0	0	0	0	0	0	4
宮前橋					0	0			0	0	0	0
法雲寺					0	0			0	0	0	0
別所					0	0			0	0	0	0
上柳	0	0	0	2	0	0	0	0	0	0	0	2
三茶屋	2	0	0	10	16	0	0	1	0	0	18	11
笛吹					0	0			0	0	0	0
上色生					0	0			0	0	0	0
中色生					0	0			0	0	0	0
下色生					0	4			0	0	0	4
三茶屋					2	0			0	0	2	0
小名口	0	0			0	0	0	1	0	0	0	1
小名	0	0			0	1	0	1	0	0	0	2
殿川		3			0	13		13		3		32
利用者数計	69	69	43	43	18	18	45	45	7	7	182	182
運行日数	19											
1日平均利用者数	3.63	3.63	2.26	2.26	0.95	0.95	2.37	2.37	0.37	0.37	9.58	9.58

資料2

三茶屋・色生・国栖 上市駅・吉野病院 土曜

コース	Bコース		Bコース		Bコース		Bコース		平成23年	
行先	吉野病院		吉野病院		吉野病院		吉野病院		合計	
運転日										
始発時刻	7:12		10:39		13:39		16:39			
バス停	乗	降	乗	降	乗	降	乗	降	乗	降
三茶屋	0		0		1		0		1	
笛吹	0	0	0	0	0	0	0	0	0	0
上色生	0	0	0	0	0	0	0	0	0	0
中色生	0	0	0	0	0	0	0	0	0	0
下色生	0	0	0	0	0	0	0	0	0	0
入野	0	0	2	0	0	0	0	0	2	0
窪垣内	0	0	0	0	0	0	0	0	0	0
窪垣内宮の下	0	0	0	0	0	0	0	0	0	0
新子局前	0	0	0	0	0	0	0	0	0	0
新子	0	0	0	0	0	0	0	0	0	0
国栖	0	0	0	0	0	0	0	0	0	0
南国栖隧道口	0	0	0	0	0	0	0	0	0	0
南国栖	0	0	1	0	2	0	0	0	3	0
南国栖隧道口	2	0	0	0	3	0	1	0	6	0
国栖	12	0	2	0	3	0	0	0	17	0
新子	3	0	2	0	4	0	0	0	9	0
新子局前	2	0	4	0	1	0	1	0	8	0
窪垣内宮の下	1	0	0	0	1	0	1	0	3	0
窪垣内	5	0	3	0	2	0	0	0	10	0
大野	1	0	2	1	2	0	0	0	5	1
南大野	2	0	3	0	1	0	0	0	6	0
吉野渡場	5	0	2	0	1	0	0	0	8	0
矢治若山	0	0	0	1	0	0	0	0	0	1
上矢治	0	0	0	0	0	0	0	0	0	0
下矢治	0	0	1	0	0	0	0	0	1	0
菜摘	12	0	0	0	0	0	0	0	12	0
宮滝	3	0	11	0	5	0	1	0	20	0
長崎	0	0	0	0	0	0	0	1	0	1
上榎井	0	0	0	7	1	2	0	0	1	9
榎井	0	0	0	0	0	0	0	0	0	0
下榎井	1	0	1	0	0	0	0	0	2	0
津風呂湖口	0	1	0	0	0	0	0	0		
吉野中学校	0	15							0	15
河原屋	0	7	1	3	0	0	0	0	1	10
立野口	0	1	0	0	0	2	0	0	0	3
立野	0	1	0	0	0	0	0	0	0	1
轟	0	0	0	0	0	0	0	0	0	0
上市水泳場	0	0	0	0	0	0	0	0	0	0
役場前	1	2	0	2	0	0	0	0	1	4
上市局前	0	0	0	0	0	1	0	0	0	1
リバーフィールド吉野	0	0	0	5	0	1	0	0	0	6
上市橋	0	0	1	0	0	2	0	0	1	2
上市	0	1	0	1	0	0	0	0	0	2
上市駅	0	8	0	13	0	17	0	3	0	41
吉野大橋南詰	0	0	0	0	0	0	0	0	0	0
吉野病院		14		2		2		0		18
利用者数計	50	50	36	35	27	27	4	4	117	115
運行日数	19		19		19		19		19	
1日平均利用者数	2.63	2.63	1.89	1.84	1.42	1.42	0.21	0.21	6.16	6.05

資料2

吉野病院・上市駅 国栖・色生方面

土曜

コース	Bコース		Bコース		Bコース		Bコース		平成23年	
行先	三茶屋		三茶屋		三茶屋		三茶屋		合計	
運転日										
始発時刻	10:05		11:50		15:20		18:20			
バス停	乗	降	乗	降	乗	降	乗	降	乗	降
吉野病院	16		2		8		6	0	32	
吉野大橋南詰	0	0	0	0	0	0	0	0	0	0
上市駅	3	0	13	0	11	0	11	0	38	0
上市市	0	0	0	0	0	0	0	0	0	0
上市橋	0	1	0	0	0	0	0	1	0	2
リバーフィールド吉野	2	0	1	0	8	0	2	0	13	0
上市局前	0	0	0	0	0	1	0	0	0	1
役場前	1	1	1	0	3	0	0	0	5	1
上市水泳場	1	0	0	0	0	0	0	0	1	0
轟	0	0	0	0	0	0	0	0	0	0
立野	0	1	0	0	0	0	0	0	0	1
立野口	2	1	0	0	0	1	0	0	2	2
河原屋	0	1	0	0	0	0	0	0	0	1
吉野中学校			25	0					25	0
津風呂湖口	0	0	0	0	0	2	0	0	0	2
下櫓井	0	0	0	1	0	0	0	0	0	1
櫓井	0	0	0	0	0	0	0	0	0	0
上櫓井	0	0	0	0	5	0	0	0	5	0
長崎	0	0	1	0	0	0	0	0	1	0
宮滝	0	0	0	4	0	6	0	2	0	12
菜摘	0	0	0	3	0	2	0	0	0	5
下矢治	0	0	0	0	0	1	0	0	0	1
上矢治	0	0	0	0	0	0	0	0	0	0
矢治若山	0	0	0	0	0	0	0	0	0	0
吉野渡場	0	5	0	3	0	3	0	0	0	11
南大野	0	2	0	4	0	2	0	0	0	8
大野	0	1	0	0	0	0	0	0	0	1
窪垣内	0	3	0	7	0	3	0	2	0	15
窪垣内宮の下	0	1	0	1	0	0	0	0	0	2
新子局前	0	1	0	1	0	5	0	0	0	7
新子	0	1	0	4	0	1	0	2	0	8
国栖	0	2	0	6	0	5	0	8	0	21
南国栖隧道口	0	0	0	6	0	1	0	1	0	8
南国栖	0	0	0	1	0	0	0	2	0	3
南国栖隧道口	0	0	0	1	0	0	0	0	0	1
国栖	0	0	0	0	0	0	0	0	0	0
新子	0	0	0	0	0	0	0	1	0	1
新子局前	0	0	0	0	0	0	0	0	0	0
窪垣内宮の下	0	0	0	0	0	0	0	0	0	0
窪垣内	0	0	0	0	0	0	0	0	0	0
入野	0	1	0	0	0	2	0	0	0	3
下色生	0	0	0	0	0	0	0	0	0	0
中色生	0	1	0	0	0	0	0	0	0	1
上色生	0	0	0	0	0	0	0	0	0	0
笛吹	0	0	0	0	0	1	0	0	0	1
三茶屋	2		0		0		0		2	
利用者数計	25	25	43	42	35	36	19	19	122	122
運行日数	19		19		19		19		19	
1日平均利用者数	1.32	1.32	2.26	2.21	1.84	1.89	1.00	1.00	6.42	6.42

資料2

櫻尾・喜佐谷 吉野病院 土曜

コース	Cコース		Cコース		Cコース		Cコース		平成23年	
行先	吉野病院		吉野病院		吉野病院		吉野病院		合計	
運転日										
始発時刻	8:43		11:00		14:00		17:00			
バス停	乗	降	乗	降	乗	降	乗	降	乗	降
櫻尾	0	0	0	0	0	0	0	0	0	0
樋口	0	0	0	0	0	0	0	0	0	0
喜佐谷口	0	0	0	0	0	0	0	0	0	0
喜佐谷	1	0	1	0					2	0
上御園	0	0	1	0	0	0	0	0	1	0
下御園	2	0	0	0	0	0	0	0	2	0
上南檜井	0	0	0	0	0	0	0	0	0	0
下南檜井	0	0	0	0	0	0	0	0	0	0
左室	0	0	0	0	0	0	0	0	0	0
飯貝庁舎前	0	0	0	0	0	0	0	0	0	0
藤田	0	0	0	0					0	0
桜橋南詰	0	0	0	0	2	0	0	0	2	0
保育所前	1	0	0	0	0	0	0	0	1	0
飯貝茶屋	0	1	0	0	0	0	0	0	0	1
丹治	0	0	0	0	0	0	0	0	0	0
吉野神宮駅	0	0	0	2	0	0	0	0	0	2
吉野病院		3		0		2		0		5
利用者数計	4	4	2	2	2	2	0	0	8	8
運行日数	19		19		19		19		19	
1日平均利用者数	0.21	0.21	0.11	0.11	0.11	0.11	0.00	0.00	0.42	0.42

吉野病院 喜佐谷・櫻尾 土曜 奥六田・左曾 吉野病院 土曜

コース	Cコース		Cコース		Cコース		平成23年		コース	Cコース		Cコース		平成23年	
行先	櫻尾		櫻尾		櫻尾		合計		行先	吉野病院		吉野病院		合計	
運転日															
始発時刻	10:43		13:30		16:30				13:00		16:00				
バス停	乗	降	乗	降	乗	降	乗	降	乗	降	乗	降	乗	降	
吉野病院	8		16		6		30		0		0		0		
吉野神宮駅	2	0	0	0	0	0	2	0							
丹治	0	0	0	0	0	0	0	0	0	0	0	0	0	0	
飯貝茶屋	0	0	0	0	0	0	0	0	0	0	0	0	0	0	
保育所前	0	0	0	0	0	0	0	0	0	0	0	0	0	0	
桜橋南詰	0	0	0	0	0	2	2	2	0	0	0	0	0	0	
藤田			0	0	0	3	3	3							
飯貝庁舎前	0	0	0	0	0	0	0	0	0	0	0	0	0	0	
左室	0	0	0	0	0	0	0	0	0	0	0	0	0	0	
下南檜井	0	1	0	0	0	0	0	1	0	0	0	0	0	1	
上南檜井	0	2	0	0	0	0	0	2	0	0	0	0	0	2	
下御園	0	4	0	15	0	0	0	19	0	0	0	0	0	19	
上御園	0	2	0	0	0	0	0	2	0	0	0	0	0	2	
喜佐谷			0	0	0	1	1	1							
喜佐谷口	0	0	0	0	0	0	0	0	0	0	0	0	0	0	
樋口	0	1	0	1	0	0	0	2	0	0	0	0	0	2	
櫻尾		0		0		0		0						0	
利用者数計	10	10	16	16	6	6	32	32	0	0	1	1	1	1	
運行日数	19		19		19		19		19		19		19		
1日平均利用者数	0.53	0.53	0.84	0.84	0.32	0.32	1.68	1.68	0.00	0.00	0.05	0.05	0.05	0.05	

資料2

吉野山・吉野駅 吉野病院

土曜

コース	Dコース		Dコース		Dコース		Dコース		Dコース		平成23年	
行先	吉野中		吉野病院		吉野病院		吉野病院		吉野病院		合計	
運転日												
始発時刻	7:22		8:35		11:10		12:40		15:30			
バス停	乗	降	乗	降	乗	降	乗	降	乗	降	乗	降
上千本口	7		8		2		5		1		23	0
中千本公園	0	0	0	0	0	0	0	0	0	0	0	0
中千本	2	0	1	0	0	0	1	0	0	0	4	0
吉野山中町	0	0	7	0	0	0	0	1	1	0	8	1
仁王門前	0	0	7	0	0	0	0	0	0	0	7	0
銅の鳥居前	0	0	0	0	0	0	0	0	0	1	0	1
下千本	0	0	5	1	1	0	3	0	0	0	6	4
吉野山駐車場	0	0	1	0	0	0	0	0	0	0	1	0
吉野長峰	0	0	0	0	0	0	0	0	0	0	0	0
吉野神宮南	0	0	0	0	0	0	0	0	0	0	0	0
吉野神宮前	0	0	0	0	0	0	0	0	0	1	0	1
吉野駅											0	0
県営住宅前											0	0
吉野神宮駅	5	0	0	14	0	3	0	2	0	0	5	19
吉野病院				14		0		0		0	0	14
吉野中学校		14									0	14
利用者数計	14	14	29	29	3	3	6	6	2	2	54	54
運行日数	19		19		19		19		19		19	
1日平均利用者数	0.74	0.74	1.53	1.53	0.16	0.16	0.32	0.32	0.11	0.11	2.84	2.84

吉野病院 吉野駅・吉野山

土曜

コース	Dコース		Dコース		Dコース		Dコース		平成23年	
行先	上千本口		上千本口		上千本口		上千本口		合計	
運転日										
始発時刻	10:30		12:00		15:00		18:00			
バス停	乗	降	乗	降	乗	降	乗	降	乗	降
吉野中学校			12						12	
吉野病院	17		4	6	2		2		25	6
吉野神宮駅	0	0	1	0	0	0	0	0	1	0
県営住宅前									0	0
吉野駅									0	0
吉野神宮前	2	0	0	0	0	0	0	0	2	0
吉野神宮南	0	0	0	0	0	0	0	0	0	0
吉野長峰	0	0	0	0	0	0	0	0	0	0
吉野山駐車場	0	0	0	0	0	0	0	0	0	0
下千本	0	2	0	2	0	0	0	0	0	4
銅の鳥居前	1	0	0	0	0	0	0	0	1	0
仁王門前	5	4	0	3	0	1	0	1	5	9
吉野山中町	0	4	0	0	0	0	0	1	0	5
中千本	1	1	0	1	0	1	0	0	1	3
中千本公園	0	0	0	0	0	0	0	0	0	0
上千本口		15		5		0		0		20
利用者数計	26	26	17	17	2	2	2	2	47	47
運行日数	19		19		19		19		19	
1日平均利用者数	1.37	1.37	0.89	0.89	0.11	0.11	0.11	0.11	2.47	2.47

資料2

龍門・千股 吉野病院

土曜

吉野病院 千股・龍門方面

土曜

コース	龍門巡回線		上市 龍門巡回線		平成23年		コース	龍門 上市巡回線		龍門 上市巡回線		平成23年	
行先	吉野病院		吉野病院		合計		行先	吉野病院		吉野病院		合計	
運転日							運転日						
始発時刻	7:47		11:30				始発時刻	14:25		17:25			
バス停	乗	降	乗	降	乗	降	バス停	乗	降	乗	降	乗	降
吉野病院			2		2	0	吉野病院	4		2		6	
吉野大橋南詰			0	0	0	0	吉野大橋南詰	0	0	0	0	0	0
上市駅			0	0	0	0	上市駅	1	0	3	0	4	0
尾仁山			0	0	0	0	東口住宅前	1	0	0	0	1	0
上市橋北詰			0	0	0	0	みどりの村口	0	0	0	0	0	0
六軒町			0	0	0	0	下千股	0	0	0	1	0	1
蛭子宮前			0	0	0	0	中千股	3	0	0	0	3	0
中道役場前			0	0	0	0	上千股	0	1	0	0	0	1
轟会所下			0	0	0	0	志賀寺	0	0	1	0	1	0
中道立野			0	0	0	0	峰寺	0	0	0	0	0	0
中道立野口			1	0	1	0	佐々羅	0	1	0	0	0	1
吉中北口			0	0	0	0	西谷口	0	2	0	4	0	6
南峰寺口			2	1	2	1	西谷集会所	0	0	0	0	0	0
佐々羅口			0	0	0	0	西谷大橋	0	0	0	0	0	0
吉北小	11				11	0	西谷半次河原	0	0	0	0	0	0
龍門郵便局	0	0			0	0	佐々羅口	1	0	0	0	1	0
西谷半次河原	0	0	0	0	0	0	南峰寺口	0	0	0	0	0	0
西谷大橋	0	0	1	1	1	1	吉中北口	0	0	0	0	0	0
西谷集会所	0	0	1	0	1	0	中道立野口	0	1	0	0	0	1
西谷口	0	0	0	1	0	1	中道立野	0	1	1	0	1	1
佐々羅	0	0	0	0	0	0	轟会所下	0	0	0	0	0	0
峰寺	0	0	0	0	0	0	中道役場前	0	1	0	0	0	1
志賀	0	0	0	0	0	0	蛭子宮前	1	0	0	0	1	0
上千股	2	0	1	0	3	0	六軒町	0	0	0	0	0	0
中千股	2	0	0	0	2	0	上市橋北詰	0	0	0	0	0	0
下千股	0	0	0	0	0	0	尾仁山	0	0	0	0	0	0
みどりの村口	0	0	0	0	0	0	上市駅	0	4	0	2	0	6
東口住宅前	0	0	0	0	0	0	吉野大橋南詰	0	0	0	0	0	0
上市駅	0	13	0	4	0	17	吉野病院	0	0	0	0	0	0
吉野大橋南詰	0	0	0	0	0	0	利用者数計	11	11	7	7	18	18
奥六田	0	0			0	0	運行日数	19		19		19	
美吉野橋南詰	0	0			0	0	1日平均利用者数	0.58	0.58	0.37	0.37	0.95	0.95
左曽口	0	0			0	0							
下左曽	0	0			0	0							
中左曽	0	0			0	0							
上左曽	0	0			0	0							
吉野大橋南詰	0	0			0	0							
吉野病院	2		1		0	3							
利用者数計	15	15	8	8	23	23							
運行日数	19		19		19								
1日平均利用者数	0.79	0.79	0.42	0.42	1.21	1.21							